

**Agenzia del Territorio
CATASTO FABBRICATI
Ufficio Provinciale di
Milano**

Dichiarazione protocollo n. MI0652021 del 03/10/2005

Planimetria di u.i.u. in Comune di Bollate

Via Lorenzini Carlo

civ. 20

Identificativi Catastali:

Sezione:

Foglio: 31

Particella: 91

Subalterno: 26

Compilata da:

Volonte' Alessio

Iscritto all'albo:
Architetti

Prov. Como

N. 1852

Scheda n. 1

Scala 1:200

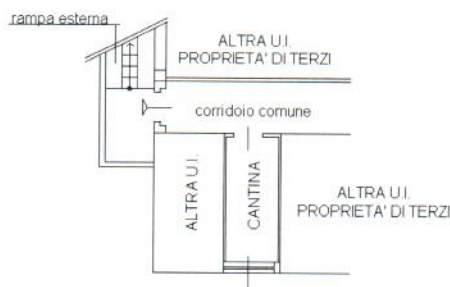

PIANO INTERRATO h. ml. 2.30

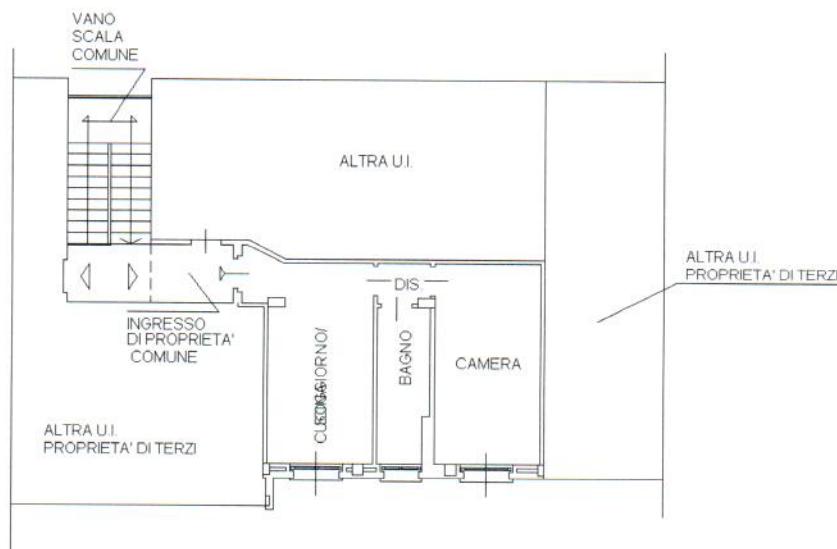

PIANO TERZO h. ml. 2.70



Catasto dei Fabbricati - Situazione al 29/12/2014 - Comune di BOLLATE(A940) - < Foglio: 31 Particella: 91 - Subalterno 26 >
VIA LORENZINI CARLO n. 20 piano: S1-3;

Ultima Planimetria in atti

Data: 29/12/2014 - n. MI0842807 - Richiedente TRIB MI

Fot.schede: 1 - Formato di acq.: A4(210x297) - Fatt. di scala: 1:1