

MODULARIO
F. - Cat. S. T. - 315



MINISTERO DELLE FINANZE
DIREZIONE GENERALE DEL CATASTO E DEI SERVIZI TECNICI ERARIALI

(Art. 13 del Nuovo Catasto Edilizio Urbano)

Lire
20

NUOVO CATASTO EDILIZIO URBANO

(R. DECRETO LEGGE 11 APRILE 1969 N. 41)

Planimetria dell'immobile situato nel Comune di **Milano**

Via **Guinizelli N° 13**

Ditta **SOC. MILOVA S.p.A.**

304945

Allegata alla dichiarazione presentata all'Ufficio Tecnico Erariale di **Milano**

ON° 1621501

Piano Rialzato

Prop. Sec. **KASPA**

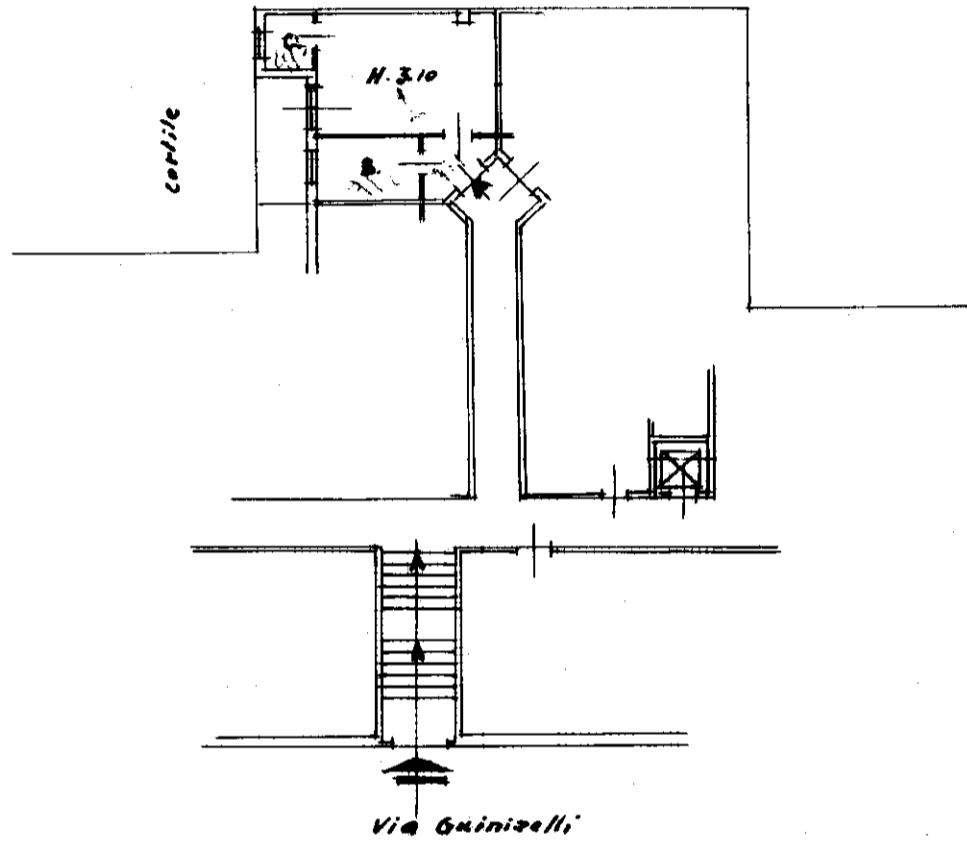

Solaio

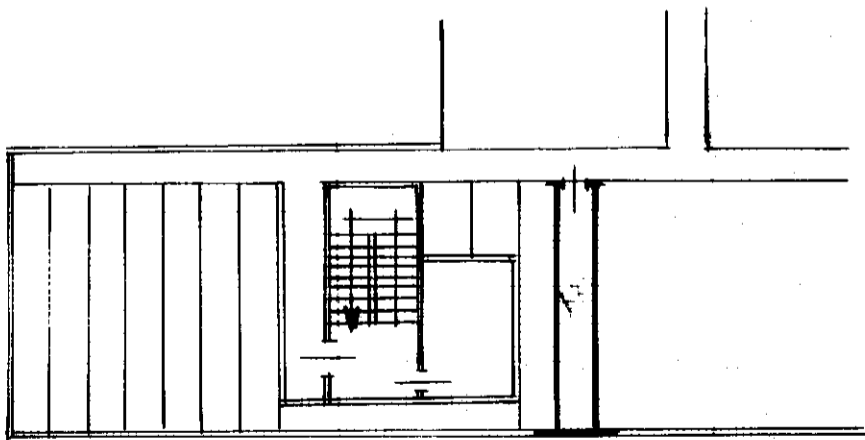

ORIENTAMENTO

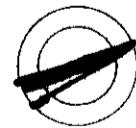

SCALA DI I. 1:200

SPAZIO RISERVATO PER LE ANNOTAZIONI D'UFFICIO

Compilata dal **ing. Bruno Reverberi**
(Firma, nome e cognome del tecnico)

Iscritto all'Albo degli ingegneri N.° 4316
della Provincia di **Milano**

Data **10/3/70**
Firma **Bruno Reverberi**

DATA
PROT. N°