

MODULARIO  
F. 119 rev. 4/86



MINISTERO DELLE FINANZE  
DIREZIONE GENERALE DEL CATASTO E DEI SISTEMI

**CATASTO EDILIZIO URBANO** (RDL 13-4-1939, n. 652)

Planimetria di u.i.u. in Comune di MILANO, via E. CANTONI

MOD. AN (CEU)

LIRE  
**400**

CIV. 5

PIANO PRIMO

MAPP. 229

MAPP. 231

MAPP. 222

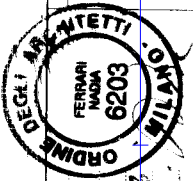
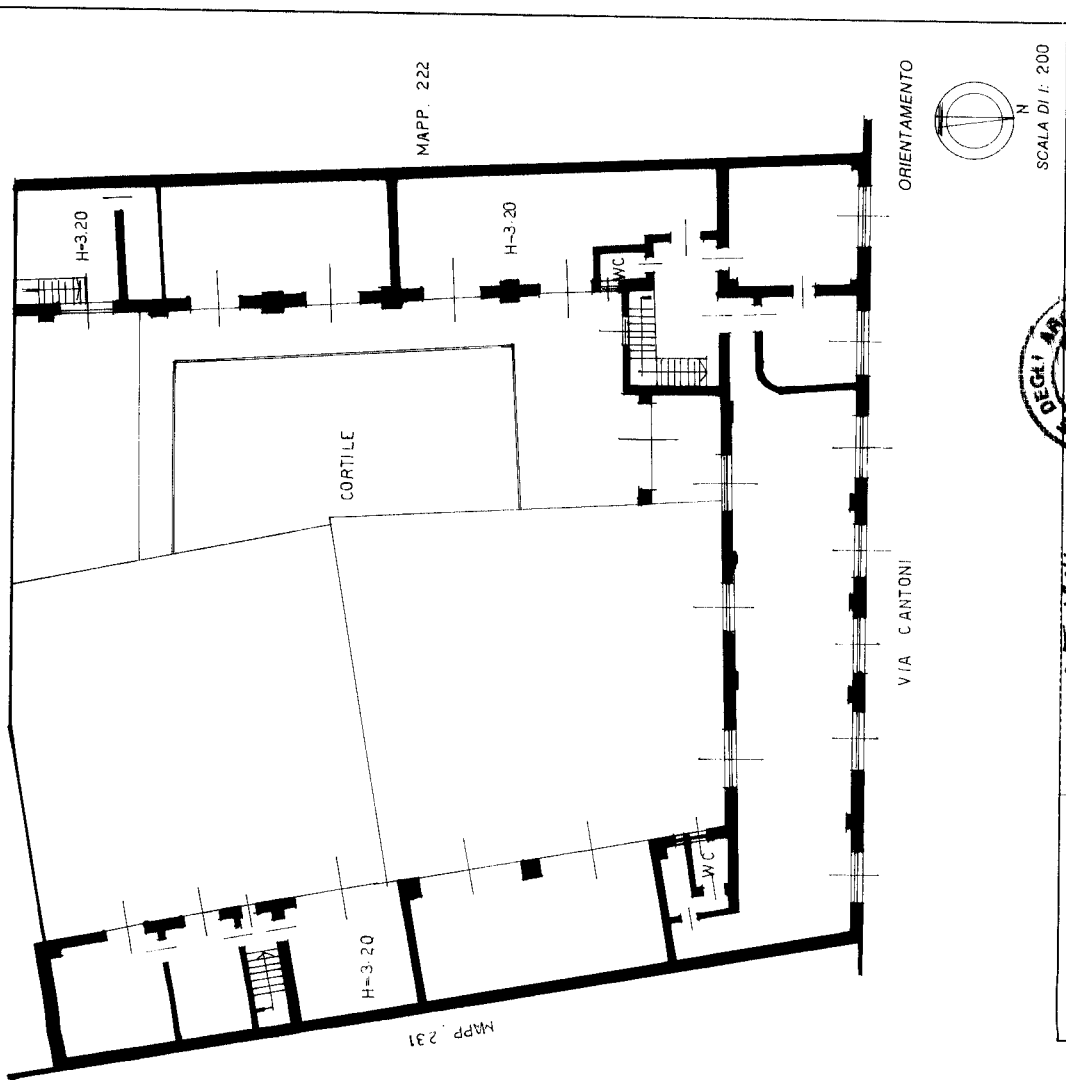

SCALA DI 1: 200  
RISERVATO ALL'UFFICIO

Completata dal **DOT. ALDO FERRARI**  
NAMA  
iscritto all'albo de **MILANO**

Dichiarazione di N.C.   
Denuncia di variazione   
F. 226 sub. 10  
F. 226 sub. 10  
F. 226 sub. 10

Catasto dei Fabbricati - Situazione al 03/09/2018 - Comune di MILANO (F205) - Particella: 226 - Subalterno: 701  
VIA ERMENEGILDO CANTONI n. 5 piano: 1-1;

Ultima planimetria in atti



01338074

PIANO TERRENO

MAPP. 229

MAPP. 222



VIA CANTONI

MAPP. 231