MODULARIO
F. - Cat. S. T. - 315

MOD. B (*Nuovo Catasto Edilizio Urbano*)

Lire 15

MINISTERO DELLE FINANZE
DIREZIONE GENERALE DEL CATASTO E DEI SERVIZI TECNICI ERARIALI

NUOVO CATASTO EDILIZIO URBANO

(R. DECRETO-LEGGE 13 APRILE 1939, N. 652)

Planimetria dell'immobile situato nel Comune di CESATE *Via* Italia, 4

Ditta AMMINISTRAZIONE VILLAGGIO ALFA ROMEO

Allegata alla dichiarazione presentata all'Ufficio Tecnico Erariale di MILANO

proprietà F.N.M.

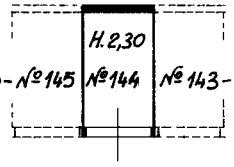

strada interna

mapp. 146

PIANO TERRA

ORIENTAMENTO

N

SCALA DI 1: 200

SPAZIO RISERVATO PER LE ANNOTAZIONI D'UFFICIO

DATA 14 MAR. 1973

PROT. N° 10267

Compilata dal geometra
(Titolo, nome e cognome del tecnico)
LUIGI RIBOLINI

Iscritto all'Albo dei geometri
della Provincia di MILANO
DATA 15-1-1966 - Nº 4195

Firma: Luigi Ribolini

ISTITUTO POLIGRAFICO DELLO STATO

Ultima planimetria in atti

Catasto dei Fabbricati - Situazione al 29/09/2018 - Comune di CESATE (C569) - < Foglio: 19 - Particella: 317 - Subalterno: 9 >
VIA ITALIA n. 4 piano: T;
10 metri

MODULARIO
F. - Cat. S. T. - 315

MINISTERO DELLE FINANZE
DIREZIONE GENERALE DEL CATASTO E DEI SERVIZI TECNICI ERARIALI

MOD. B (*Nuovo Catasto Edilizio Urbano*)

Lire 20

NUOVO CATASTO EDILIZIO URBANO

(R. DECRETO-LEGGE 13 APRILE 1939, N. 652)

Planimetria dell'immobile situato nel Comune di Cesate **Via** Frazione Biscia

Ditta Gestione Ina Casa con sede in Roma

Allegata alla dichiarazione presentata all'Ufficio Tecnico Erariale di Milano

Scheda L N. 0511300

Terzo Piano

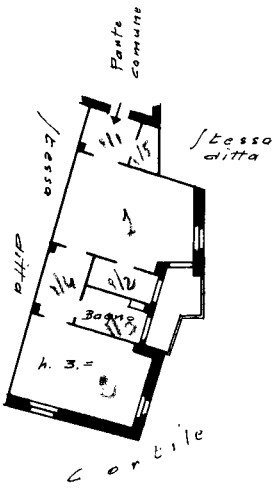

Seminterrato

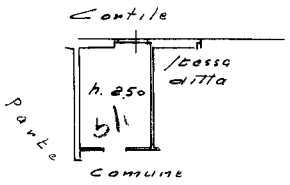

ORIENTAMENTO

SCALA DI 1.200

SPAZIO RISERVATO PER LE ANNOTAZIONI D'UFFICIO	
DATA PROT. N°	

Compilata dal Ing. Edoardo Bregoni

Iscritto all'Albo degli Ingegneri della Provincia di MILANO

DATA 4-1-1963

Firma:

ISTITUTO POLIGRAFICO DELLO STATO

Ultima planimetria in atti

Catasto dei Fabbricati - Situazione al 29/09/2018 - Comune di CESATE (C569) - < Foglio: 19 - Particella: 314 - Subalterno: 22 >
VIA ITALIA n. 4 piano: 3-S1 scala: B;
10 metri

INA_CASA AZIENDALI _ S.p.A. ALFA ROMEO DI MILANO
CASE A CESATE [MILANO] _

FABBRICATO TIPO B _ PIANTA 1°_2°_3° PIANO 1:100

DR. ING. GIOVANNI CESA_BIANCHI | DIS. N° 7665 | DATA: 18 · 7 · 59

N° IMPRESA

FRATELLI MEDA
IMPRESA COSTRUZIONI EDILI
S. VITTORE OLONA
Telef. 44.232 (Legnano)

IL PROGETTISTA E DIRETTORE DEI LAVORI
Dott. Ing. G. CESA BIANCHI

IL CALCOLATORE DELLE OPERE IN C.C.A.
STUDIO TECNICO
DOTT. ING. BRUNO PIAZZETTA
VIA BERGAMO N. 3 A
TEL. 44230
LEGNANO

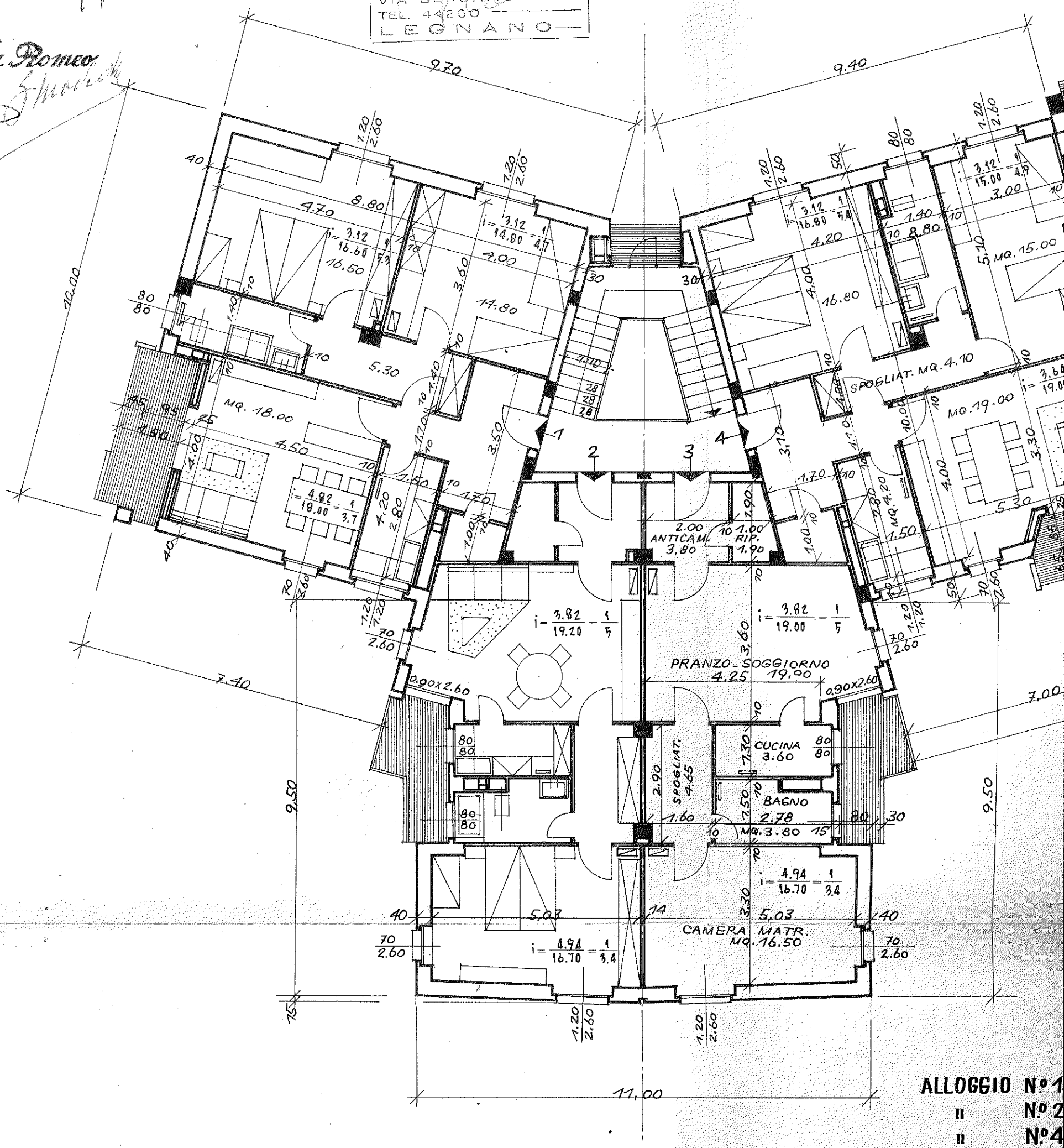

ALLOGGIO N° 1
" N° 2
" N° 4
" N° 5

INA_CASA AZIENDALI _ S.p.A. ALFA ROMEO DI MILANO
CASE A CESATE [MILANO]_

FABBRICATO TIPO B _ PIANTA DEL SOTTERRANEO 1:100

DR. ING. GIOVANNI CESA_BIANCHI	DIS. N° 7666	DATA: 18·7·58	

IL PROGETTISTA E DIRETTORE DEI LAVORI
Dott. Ing. G. CESA BIANCHI

IL CALCOLATORE DELLE OPERE IN C.C.A.
STUDIO TECNICO
DOTT. ING.
BRUNO PIANETTI
VIA BERGAMO N. 3
TEL. 44650
LEGNANO

L'IMPRESA
FRATELLI MEDA
IMPRESA COSTRUZIONI EDILI
S. VITTORE OLONA
Tel. 44.232 (Legnano)
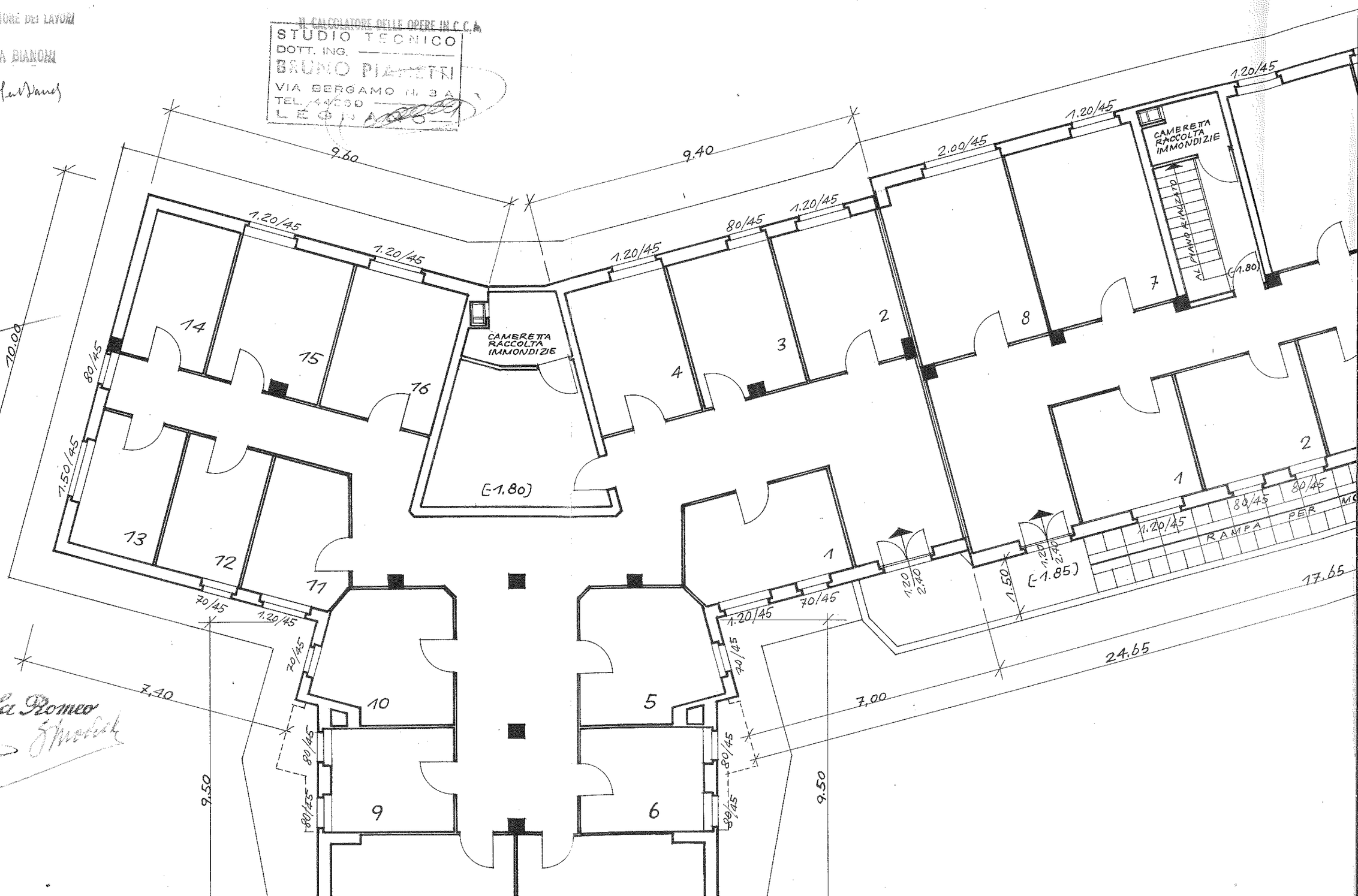
Alfa Romeo