

MODULARIO  
F. rig. rend. 497



MINISTERO DELL'ECONOMIA  
DIREZIONE GENERALE DEL CATASTO E DEI SUOI SERVIZI  
**CATASTO EDILIZIO URBANO** (RDL 13-4-1938 n. 852)

MOD. RM (CEP)

L. 385

Planimetria di u.i.u. in Comune di **TREZZANO ROSA** via **MANTEGNA** C.V. **B/4**

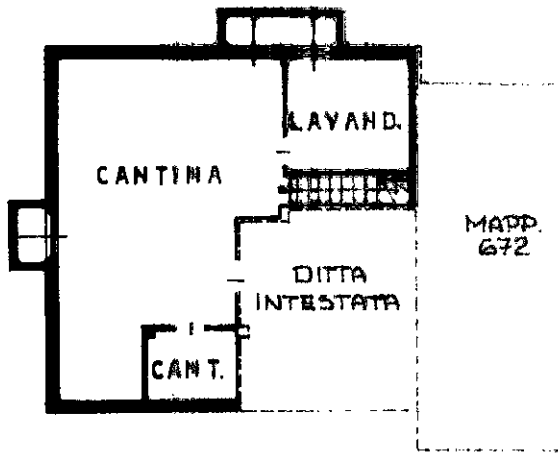

**PIANO SEMINTERRATO H<sub>z</sub> 2,40**

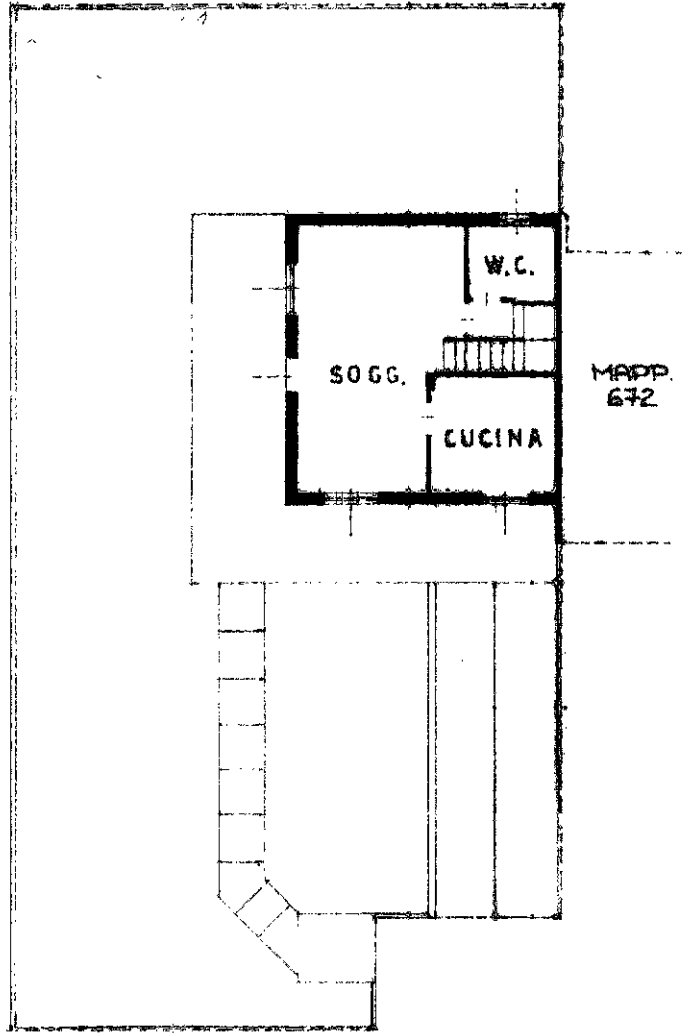

**PIANO RIALZATO H<sub>z</sub> 2,70**

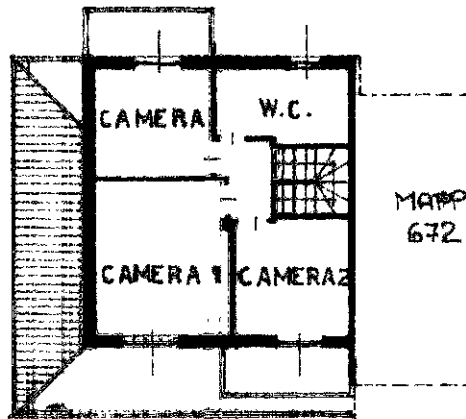

**PIANO PRIMO H<sub>z</sub> 2,70**

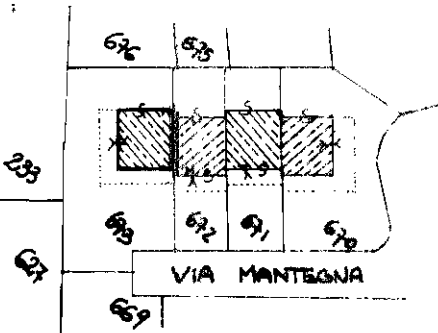

ESTRATTO DI MAPPA  
SCALA 1:1000  
FG. N. 2. MAPPA. 673

ORIENTAMENTO



SCALA DEL 200

Dichiarazione di N.C.   
Denuncia di variazioni   
Ultima planimetria in atti

Compilate dal GEOM. ALLEVI GIOVANNI  
(Titolo, cognome e nome)

RISERVATO ALL'UFFICIO

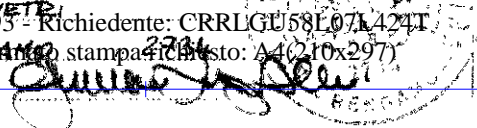

Catasto dei Fabbricati - Situazione al 05/12/2018 - Comune di TREZZANO ROSA (L408) - < Foglio: 3 - Particella: 673 - Subalterno: 1 >  
Firmato DA: DANIELE MANTOVANI (P. 045515) (PROF. 1303404ca7a115ce80e9994da3c7c0eac)