

MODULARIO
F. Cat. S.T. - 481



MINISTERO DELLE FINANZE
DIREZIONE GENERALE DEL CATASTO E DEI SERVIZI TECNICI ERARIALI

MOD. B (Nuovo Catasto Edilizio Urbano)

Lire
20

NUOVO CATASTO EDILIZIO URBANO

(R. DECRETO-LEGGE 13 APRILE 1938, N. 432)

Planimetria dell'immobile situato nel Comune di LIMBIATE Via Filippo Turati

Ditta IMM. ERREDIECI S.p.A.

Allegata alla dichiarazione presentata all'Ufficio Tecnico Erariale di MILANO

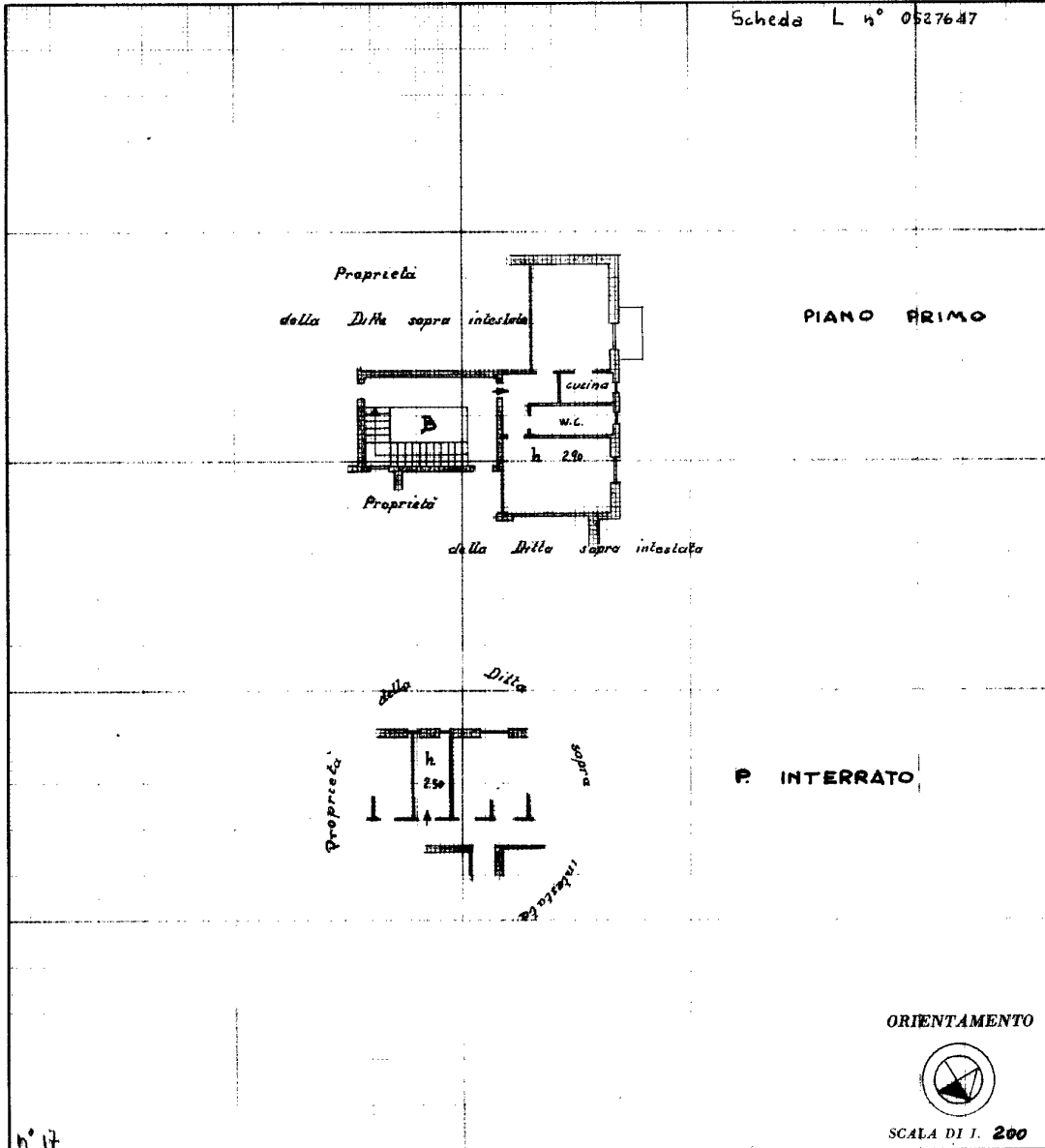

SPAZIO RISERVATO PER LE ANNOTAZIONI D'UFFICIO

DATA	
PROT. N°	

Compilata dal geometra Dante Galli
(Titolo, luogo e cognome del tecnico)
 Iscritto all'Albo dei Geometri
 della Provincia di Milano
 DATA 8 Ottobre 1962
 Firma: geometra Galli

ISTITUTO POLIGRAFICO DELLO STATO

Catasto dei Fabbricati - Situazione al 08/07/2018 - Comune di LIMBIATE (E591) - < Foglio: 39 - Particella: 117 - Subalterno: 17 >
VIA FILIPPO TURATI n. 39 piano: 1-S1 scala: 2;

Ultima planimetria in atti