MODULARIO
F. - Cat. S. T. - 315

MOD. B (*Nuovo Catasto Edilizio Urbano*)

Lire 15

MINISTERO DELLE FINANZE
DIREZIONE GENERALE DEL CATASTO E DEI SERVIZI TECNICI ERARIALI

NUOVO CATASTO EDILIZIO URBANO

(R. DECRETO-LEGGE 13 APRILE 1939, N. 652)

Planimetria dell'immobile situato nel Comune di NERVIANO *Via* MILANO Ang. via E. TOTI

Ditta IMMOBILIARE "ZANCONA"

Allegata alla dichiarazione presentata all'Ufficio Tecnico Erariale di Milano scheda D. n° 0110228

N° 4

PIANO PRIMO

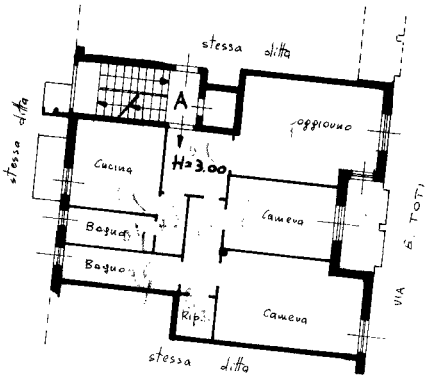

PIANO INTERRATO

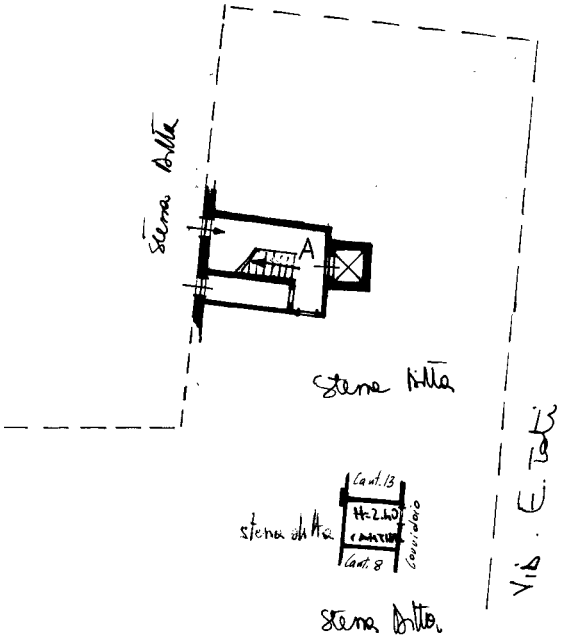

ORIENTAMENTO

SCALA DI 1:200

SPAZIO RISERVATO PER LE ANNOTAZIONI D'UFFICIO	
DATA	
PROT. N°	

Compilata dal PERITO EDILE
(Titolo, nome e cognome del tecnico)
RENZO NEBULONI

Iscritto all'Albo de i PERITI EDILI

della Provincia di MILANO N° 2114

DATA

Firma:

ISTITUTO POLIGRAFICO DELLO STATO

Ultima planimetria in atti

Catasto dei Fabbricati - Situazione al 09/11/2018 - Comune di NERVIANO (F874) - < Foglio: 8 - Particella: 505 - Subalterno: 29 >
VIA MILANO n. 17 n. 19 piano: 1-S1;
10 metri