



Lire
50

NUOVO CATASTO EDILIZIO URBANO

(R. DECRETO-LEGGE 13 APRILE 1980, N. 452)

Planimetria dell'immobile situato nel Comune di Milano via Ampola, 12
Ditta Immobiliare Garbo soc. a resp. limitata con sede in Milano
Allegata alla dichiarazione presentata all'Ufficio Tecnico Erariale di Milano

PIANO SECONDO

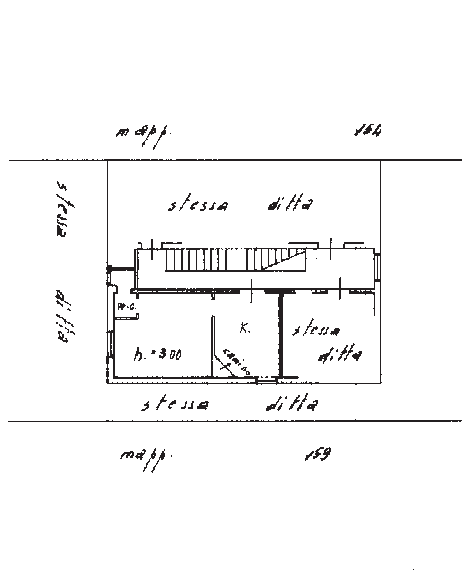

ORIENTAMENTO



SCALA DI 1:200

SPAZIO RISERVATO PER LE ANNOTAZIONI D'UFFICIO

DATA
PROT. N°

8990

13075
552
157
H

Compilata dal Geometra
Renato Rangan
Iscritto all'Albo dei Geometri
della Provincia di Milano
DATA 8-10-81
Firma: [Signature]

10 metri