ALLEGATO n° 3

e.i.80-2017 foto

Perito Edile VINICIO DEFENDI
Via S. Benedetto 15/5 – Summaga 30026 Portogruaro (VE)
c.f. DFN VNC 69L06 C950R - Tel. e fax 0421205157 – 3294326122
e-mail vinicio.defendi@gmail.com - PEC: vinicio.defendi@pec.eppi.it

---

TRIBUNALE DI PORDENONE
ESECUZIONE IMMOBILIARE N. 80/2017
Giudice dell'esecuzione Dott. Francesco Tonon
Creditore procedente:
Parte esecutata:

DOCUMENTAZIONE FOTOGRAFICA DELLE UNITA' IMMOBILIARI FACENTI PARTE DEL FABBRICATO CONDOMINIALE AD USO RESIDENZIALE DENOMINATO "AL PARCO" -APPARTAMENTO POSTO AL PIANO SECONDO CON UNA AUTORIMESSA AL PIANO TERRA- SITE NEL COMUNE DI ANNONE VENETO VIA MADRE TERESA DI CALCUTTA N. 11 INTERNO 5, FOGLIO 3 MAPPALE 1646 SUB. 6 E SUB. 13

appartamento oggetto di esecuzione immobiliare

particolare prospetto principale
-lato Ovest-

particolare prospetto lato Nord

appartamento e autorimessa oggetto di esecuzione immobiliare

particolare prospetto lato Est

appartamento oggetto di esecuzione immobiliare

particolare prospetto lato Sud

autorimessa oggetto di esecuzione immobiliare

particolare lieve degrado della tinteggiatura esterna nel lato Nord del fabbricato

particolare giardino nel fronte principale ingresso

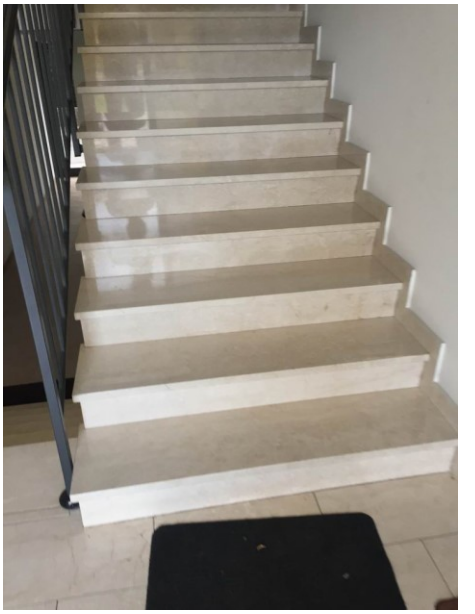

particolare porta d’ingresso condominiale

particolare vano scala condominiale

vista interna del locale angolo cottura

vista interna del soggiorno

ulteriore vista interna del soggiorno

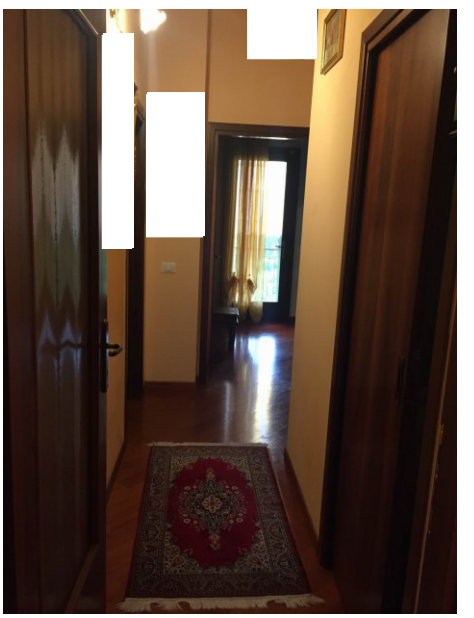

vista interna del corridoio

vista interna della camera matrimoniale

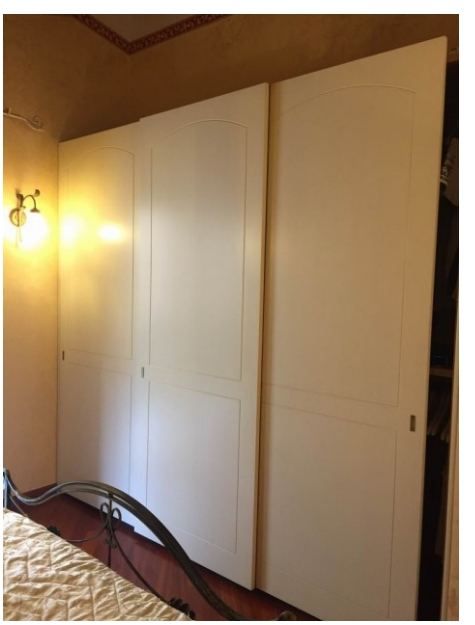

ulteriore vista interna della camera

matrimoniale

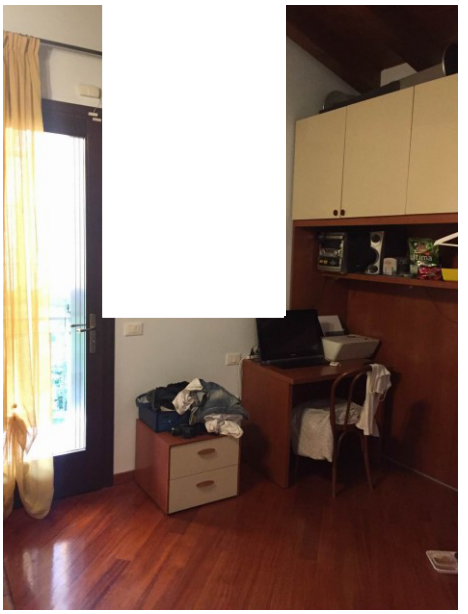

vista interna della seconda camera

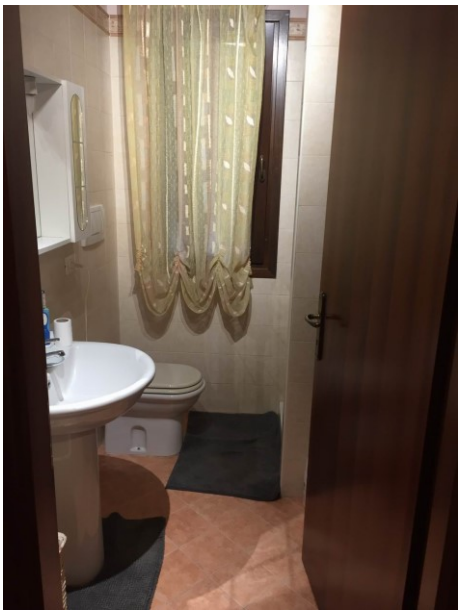

vista interna del ripostiglio ora bagno

vista interna del bagno principale

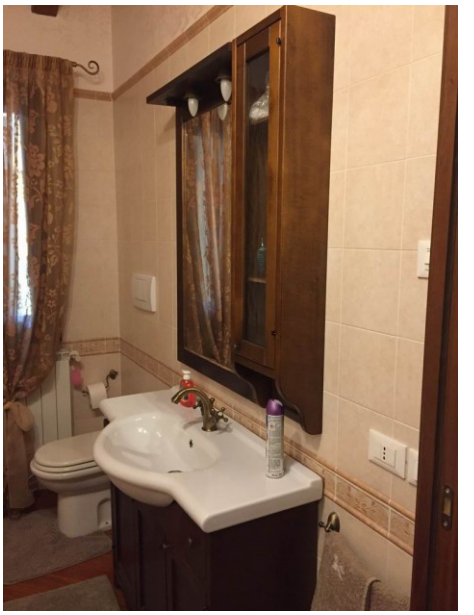

ulteriore vista interna del suddetto bagno

vista esterna terrazza nel lato Est del fabbricato

vista interna terrazza nel lato Ovest del

fabbricato

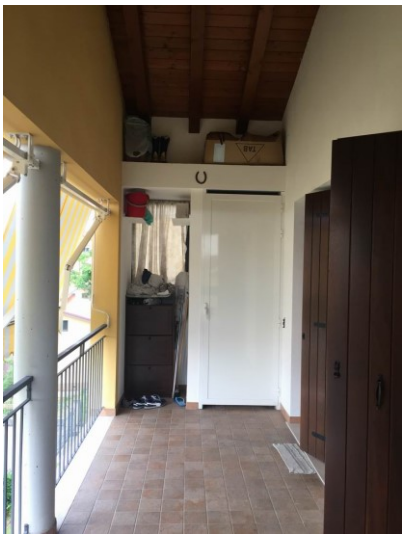

ulteriore vista interna terrazza nel lato Ovest del fabbricato

vista interna dell'autorimessa al piano terra

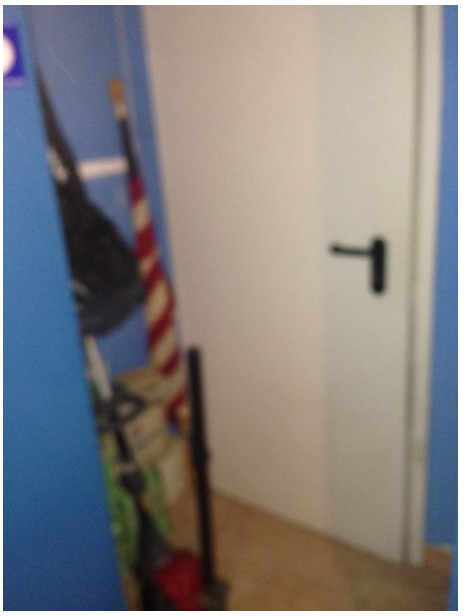

particolare della lieve difformità interna nell'auto-rimessa nella zona di accesso

particolare della lieve difformità della risega nel corridoio

particolare della difformità di una canna fumaria e relativa torretta del soggiorno

particolare della difformità dei serramenti in alluminio
a protezione della terrazza fronte soggiorno

Portogruaro 09/07/2018