

MODULARIO  
F 119 rend 497



MINISTERO DELLE FINANZE  
DIPARTIMENTO DEL TERRITORIO  
**CATASTO EDILIZIO URBANO** (RDL 13-4-1939, n. 652)

MOD BN (CEU)

LIRE  
500

Planimetria di u.i.u. in Comune di NOVATE MILANESE via MADONNINA civ. 22

CATASTO DEL TERRITORIO - Catasto Edilizio Urbano - Comune di NOVATE MILANESE (7333) - Foglio. / Falce. 120 - Subalterno 103 - VIA MADONNINA n. 22 piano: 1-2;

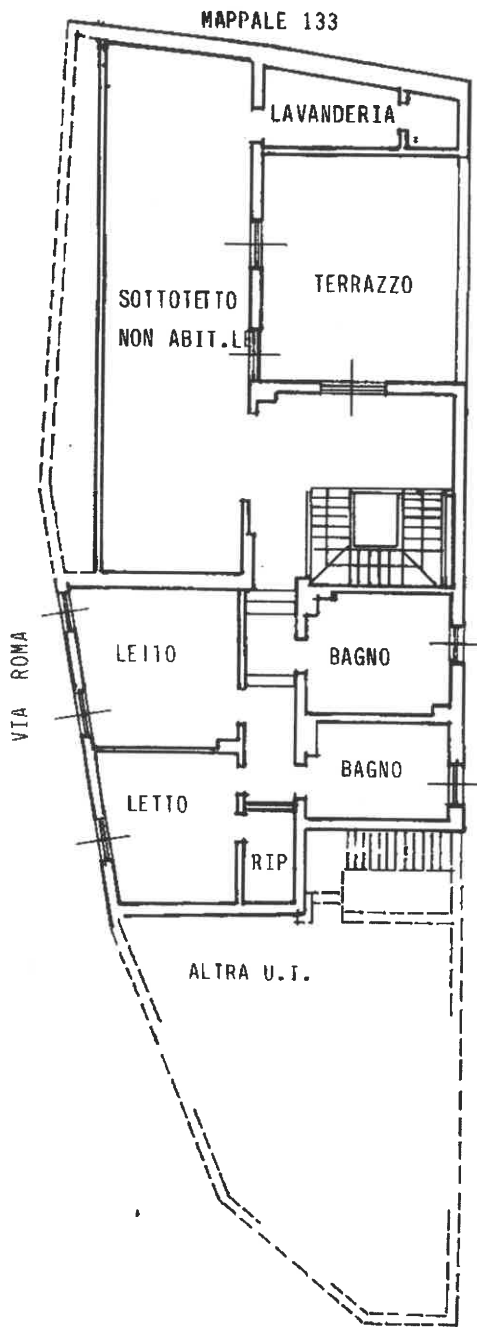

PIANO SECONDO (SOTTOTETTO)  
HM 2.30

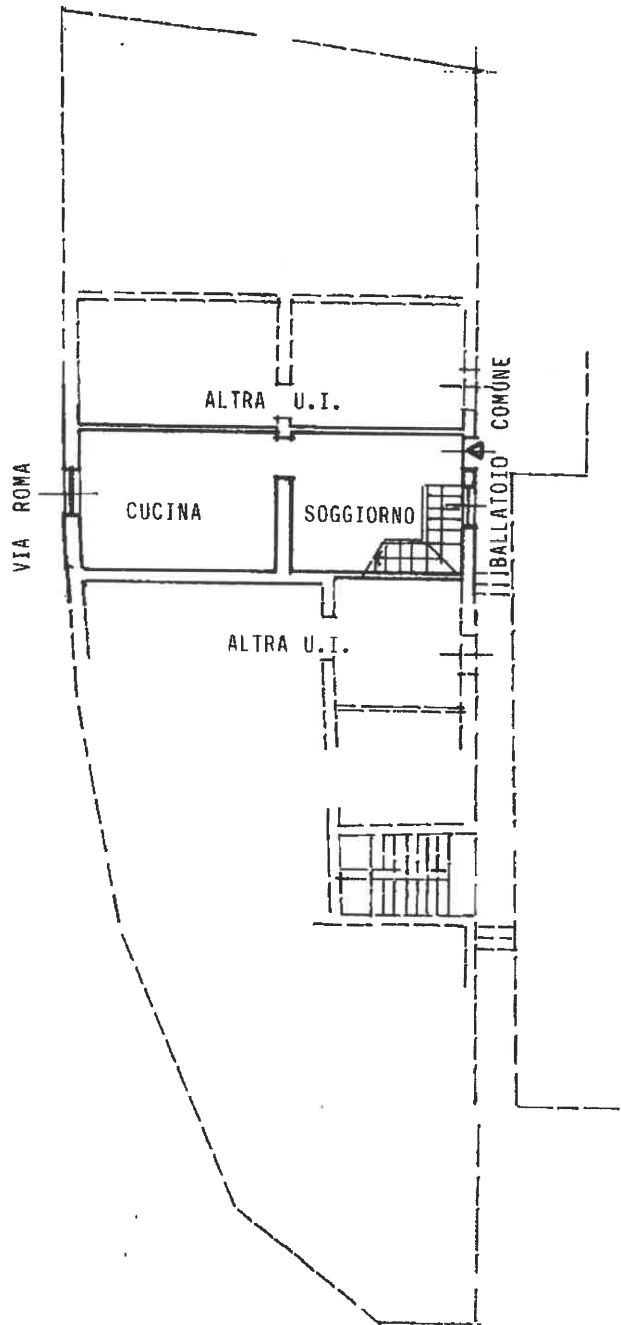

PIANO PRIMO ORIENTAMENTO  
H 3.20



SCALA DI 1:200

Dichiarazione di N.C.   
Denuncia di variazione   
Ultima Planimetria in atti

Compilata dal GEOMETRA  
pl. cognome e nome

RISERVATO ALL'UFFICIO

Data presentazione: 09/01/1997 - Data: 08/03/2018 - n. MI0108848 - Richiedente TRIB.MILANO  
Foglio: 120 sub: 103  
Identificativo catastale: 703  
Forma di acq.: A4 (20x297) in Batt. di scala: 1/5529  
data 27.11.1996 Firma

GEOMETRI  
MILANO  
n. 5529