MOD. B (*Nuovo Catasto Edilizio Urbano*)

Lire 15

MINISTERO DELLE FINANZE

DIREZIONE GENERALE DEL CATASTO E DEI SERVIZI TECNICI ERARIALI

NUOVO CATASTO EDILIZIO URBANO

(R. DECRETO-LEGGE 13 APRILE 1939, N. 652)

Planimetria dell'immobile situato nel Comune di BOLLATE *Via* CIVIDALE 8

Ditta CIUTTI ARMANDO - COLOMBO ANGELA

Allegata alla dichiarazione presentata all'Ufficio Tecnico Erariale di MILANO

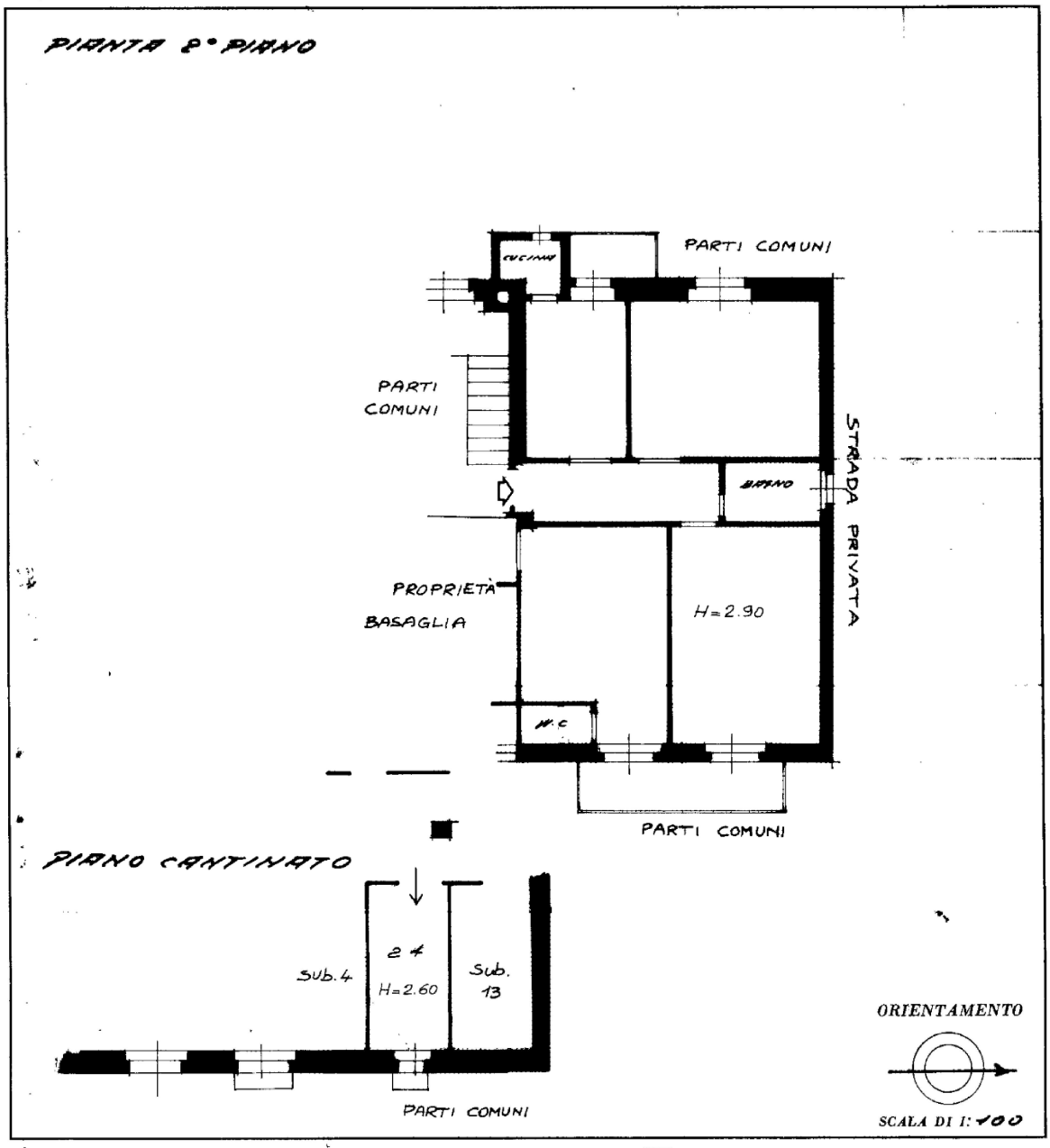

SPAZIO RISERVATO PER LE ANNOTAZIONI D'UFFICIO

DATA

PROT. N° 2892

Compilata dal Geom. CASIRAGHI RENATO
(Titolo, nome e cognome del tecnico)

Iscritto all'Albo dei Geometri

della Provincia di Milano (n° 2408)

DATA 3-2-1975

Firma: Geom. Renato Casiraghi

Catasto dei Fabbricati - Situazione al 13/05/2018 - Comune di BARANZATE (A618) - < Foglio: 70 - Particella: 154 - Subalterno: 8 >
VICOLO CIVIDALE n. 3 piano: 2-S1 scala: 1;
10 metri

Ultima planimetria in atti