

Lotto Appartamento con cantina
Via Gorizia n. 41 Baranzate (MI)



Fotografia n°1 – Vista della facciata fronte strada del fabbricato e dell'androne di accesso allo stabile.



Fotografia n°2 – Vista della facciata fronte strada del fabbricato.

Fotografia n°3 – Vista dell'androne pedonale e carraio.



Fotografia n°4 – Vista dell'atrio di distribuzione ai piani.

Fotografia n°5 – Vista del vano scale e del pianerottolo al piano secondo.

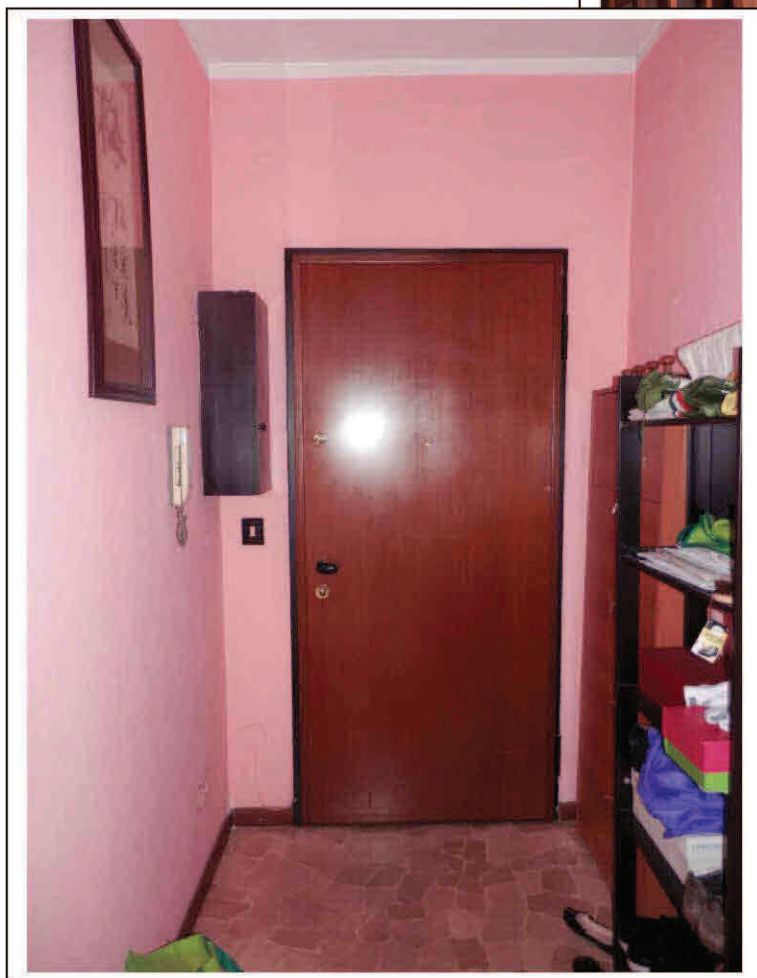
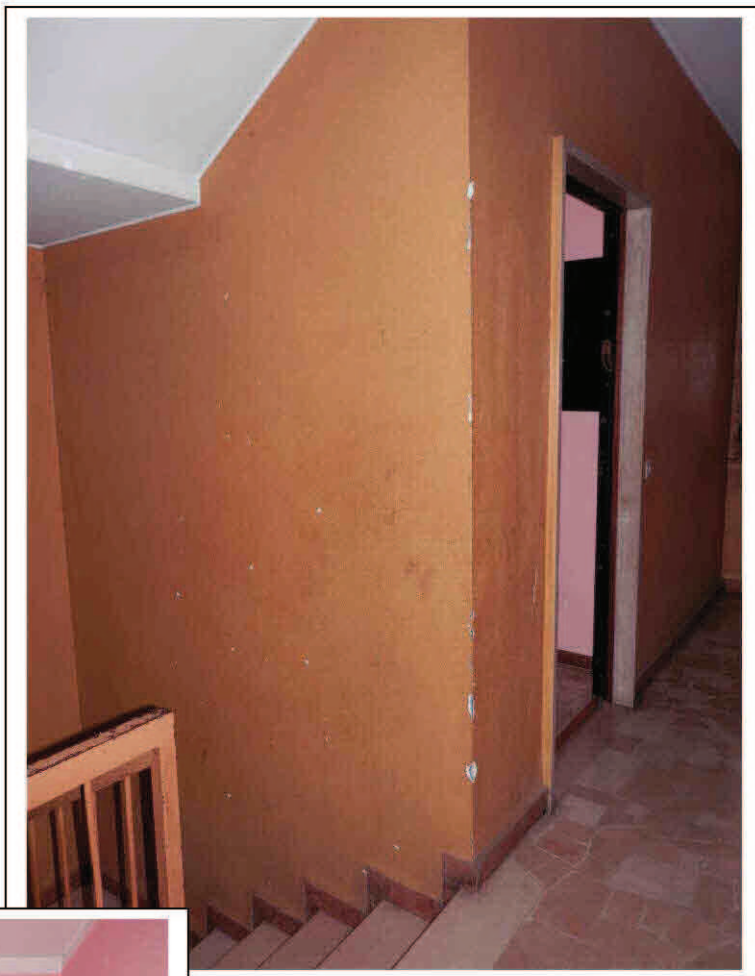

Fotografia n°6 – Vista della porta d'accesso all'appartamento dall'interno.



Fotografia n°7 – Vista del vano d'ingresso e della cucina, dalla zona soggiorno / pranzo.

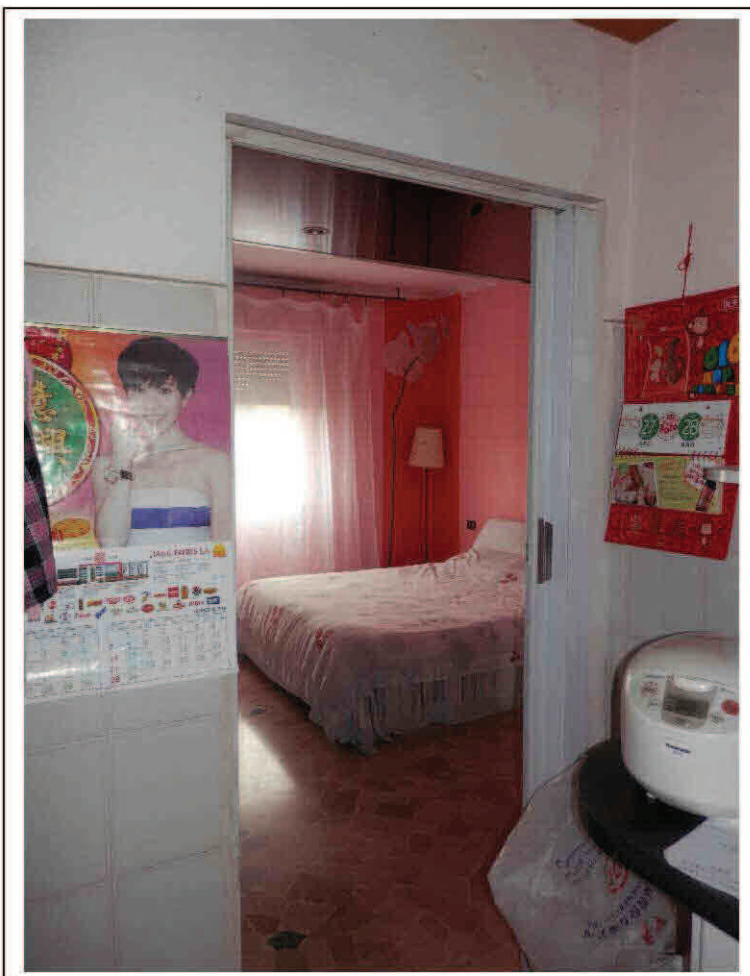

Fotografia n°8 – Vista della camera dalla cucina.



Fotografia n°9 – Vista della porta d'accesso al bagno e vista parziale della cucina, dalla camera.

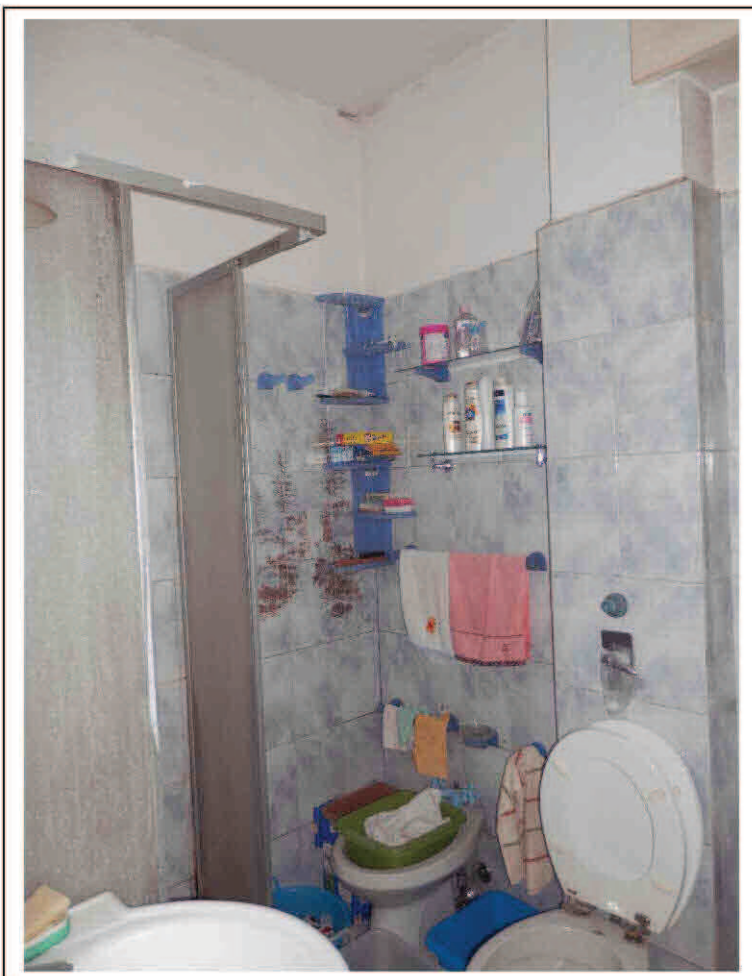

Fotografia n°10 – Vista del bagno.

Fotografia n°11 – Vista della cucina
(si osserva il serramento da
sostituire e della cappa che ne
ostacola l'apertura).

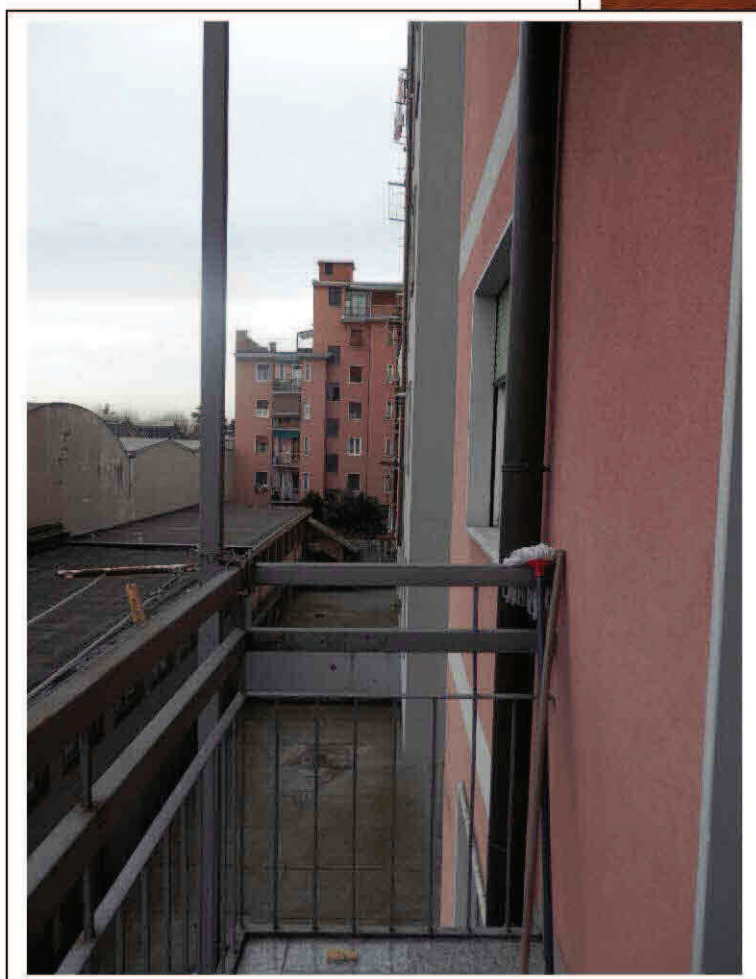

Fotografia n°12 – Vista del
balcone prospiciente il cortile
interno.

MODULARIO
F. rig. rend. 487



MINISTERO DELLE FINANZE
DIPARTIMENTO DEL TERRITORIO
CATASTO EDILIZIO URBANO (RDL 13-4-1939, n. 852)

MOD. 57 (CEU)

LIRE
200

Planimetria di u.i.u. in Comune di BOLLATE via GORIZIA 41 civ.

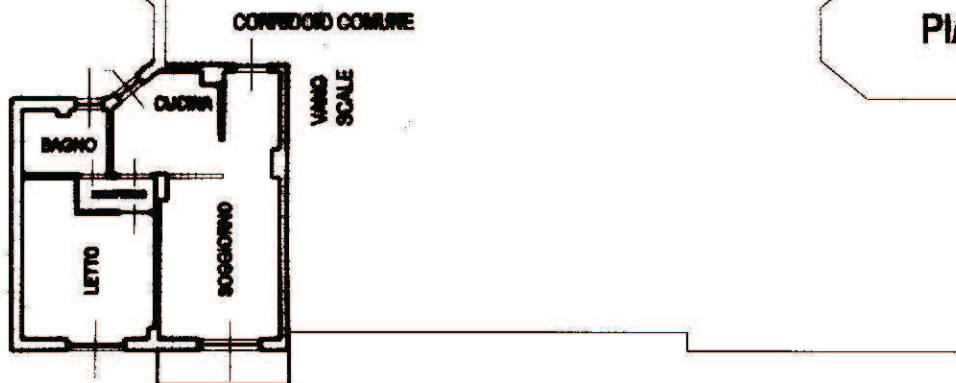

PIANO SECONDO - h = 280

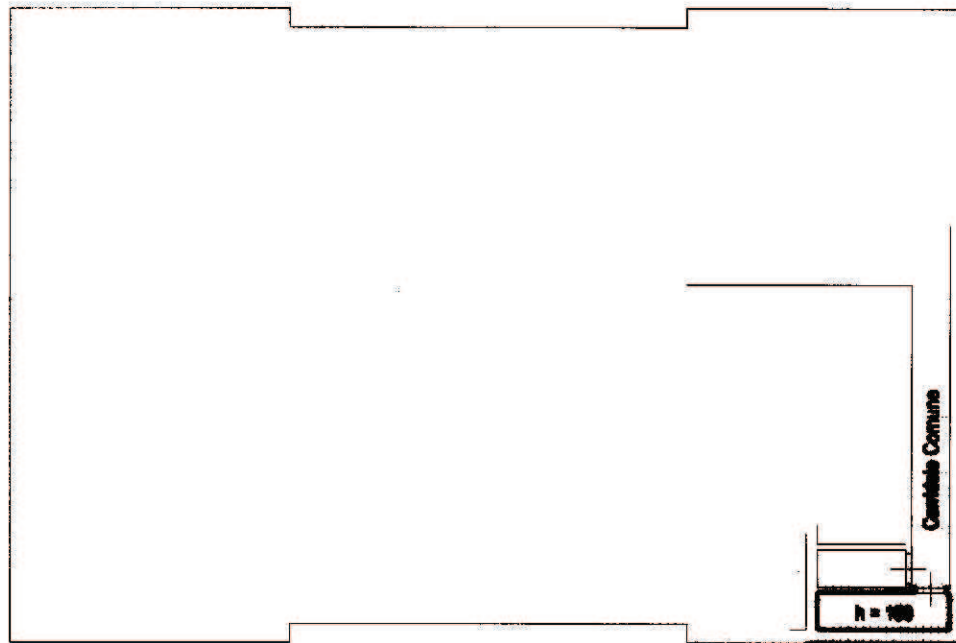

PIANO SEMINTERRATO

10 metri

ORIENTAMENTO



SCALA DI 1:200

Catastro: data pubblicazione: 12/08/1999 - Data: 02/02/2016 - Comune di BARANZATE (A618) - < Foglio: 70 - Particella: 230 - Subalterno: 14 >
VIA GORIZIA n. 41/51 piano: 2-S1;

Dichiarazione di N.C.
Denuncia di variazione
Ultima planimetria in atti
Data presentazione: 12/08/1999 - Data: 02/02/2016 - n. T57244 - Richiedente: BNTFVM57R43F205M
Totale sezioni: 1 - Formato di acquisizione: A4 (210x297) - n. sub: 14

Compilata dal Geometra
(Titolo, cognome e nome)
FARAVELLI STEFANO
Geometra
data 21. Ago. 1999 Firma Stefano Faravelli



RISERVATO ALL'UFFICIO

Lotto Box auto
Via Palmanova n. 3/A (catastalmente Via Cividale 27)



Fotografia n°1 – Vista della facciata del fabbricato e dell'accesso ai boxes auto.



Fotografia n°2 – Vista del corsello interno di manovra ai boxes.

Fotografia n°3 – Vista dell'interno del box auto.

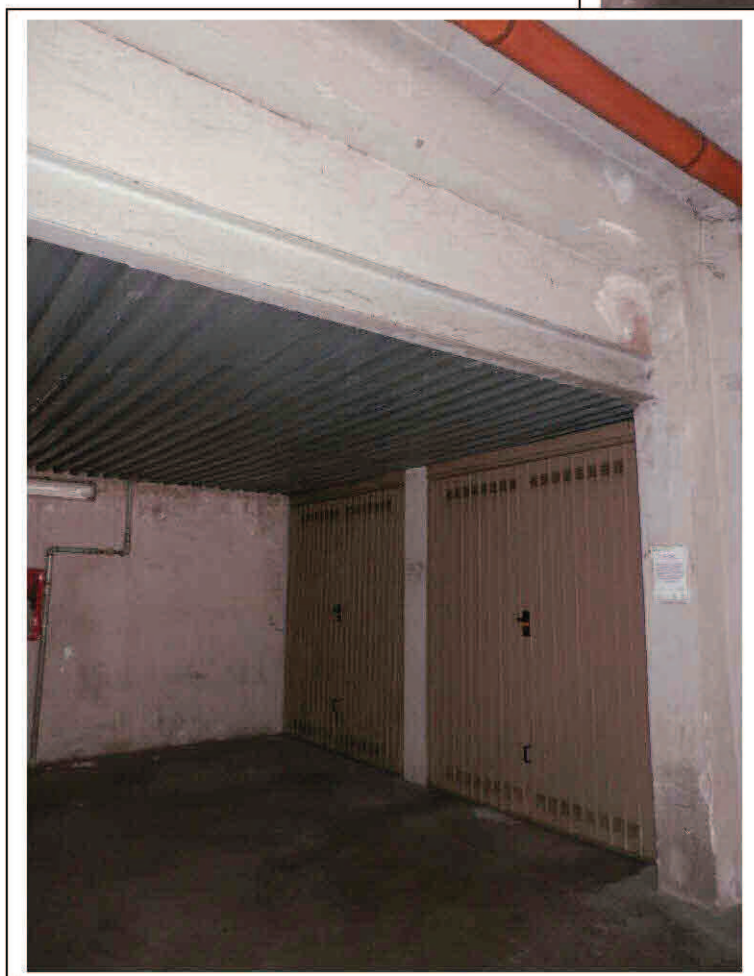
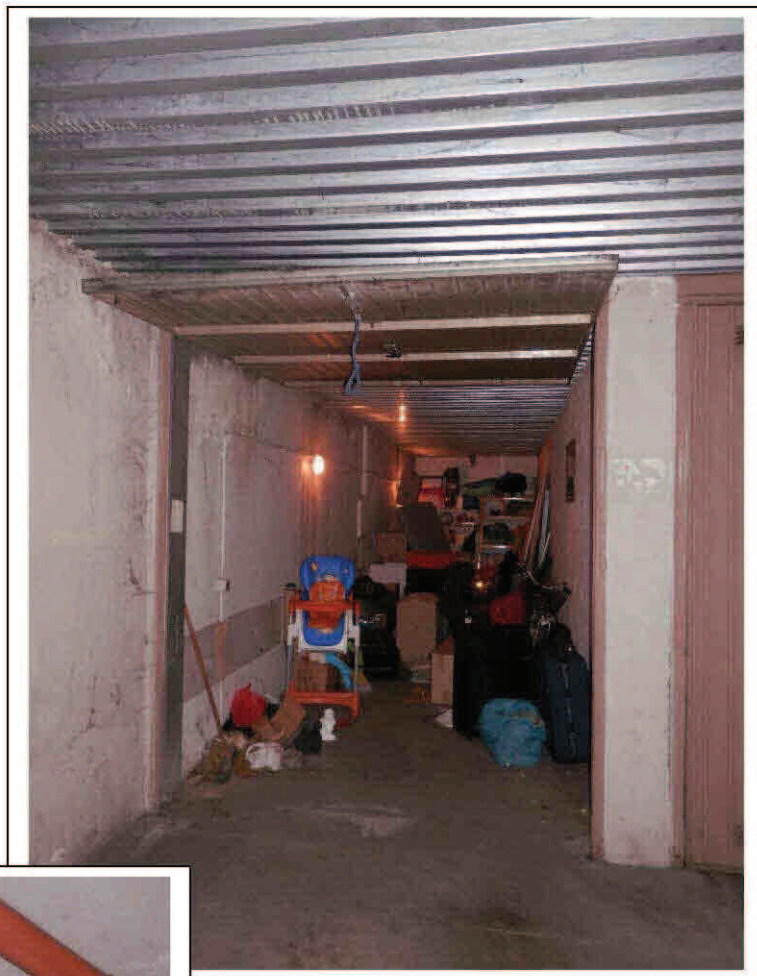

Fotografia n°4 – Vista del box oggetto di pignoramento dal corsello (ultimo in fondo a destra).

MODULARIO
F. rig. rend 487



MINISTERO DELLE FINANZE
DIREZIONE GENERALE DEL CATASTO E DEI SS.TT.EE.
CATASTO EDILIZIO URBANO (RDL 13-4-1939, n. 652)

MOD. BN (CEU)

Planimetria di u.i.u. in Comune di ~~BOLLATE~~ ~~BARANZATE~~ via ~~GIVIDALE~~ civ. ~~27~~

PIUO TERRA (h.2.60)

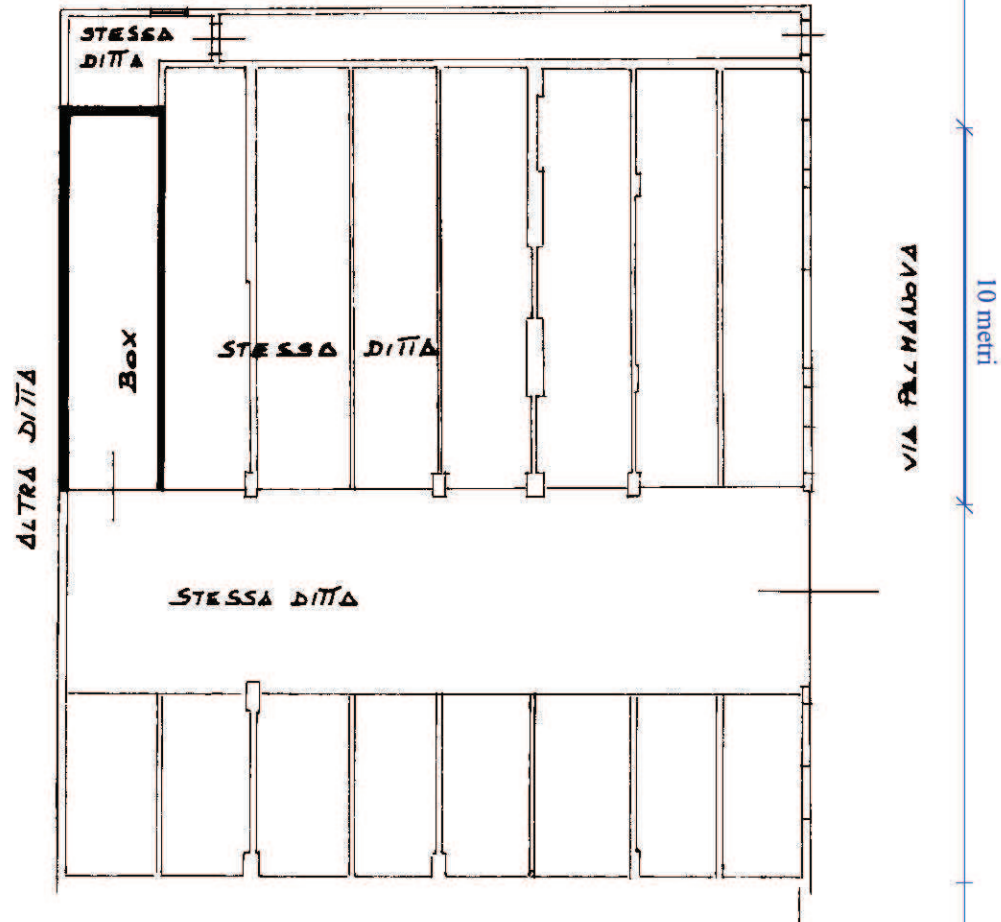

ORIENTAMENTO

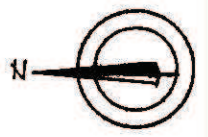

SCALA DI 1: 200

Catasto dei Fabbricati - Situazione al 02/02/2016 - Comune di BARANZATE (A618) - < Foglio: 70 - Particella: 171 - Subalterno: 701 >
VIA CIVIDALE n. 27 piano: 1;

Dichiarazione di N.C.	<input type="checkbox"/>
Denuncia di variazione	<input checked="" type="checkbox"/>
Ultima planimetria in atti	
Identificativi catastali	
Data presentazione: 28/03/1996 - Data: 02/02/2016 - n. T57248 - Richiedente: BNTFVM57R43F205M	
Totale schede: 100	Formato di acquisizione: A4(210x297) - Formato stampa richiesta: A4(210x297)
data MARZO 96	Firma

Compilata dal GEOM.
(Titolo, cognome e nome)
RIGOLDI SILVIO

Iscritto all'albo dei GEOMETRI
della provincia di MI n. 6277

data MARZO 96 Firma [Signature]



RISERVATO ALL'UFFICIO