

Esecuzione Immobiliare n. 57/2017 – G.E. Dott. Biasutti Monica - Tribunale di Pordenone

ALLEGATO “ xx “ ALLA C.T.U. : DOCUMENTAZIONE FOTOGRAFICA

Vista da V. le Panama



Vista da V- le Panama



Vista ex garage



Vista entrata principale



Vista lato sud



Vista lato sud est



Vista lato est



Vista lato nord - piscina



Vista lato nord ovest e vano caldaia



Vista lato nord fronte strada



Particolare aiuola davanti all'entrata



Particolare pavimentazione in marmo all'ingresso



foto caldaia esterna



Vista entrata-soggiorno



Vista della cucina dal pranzo

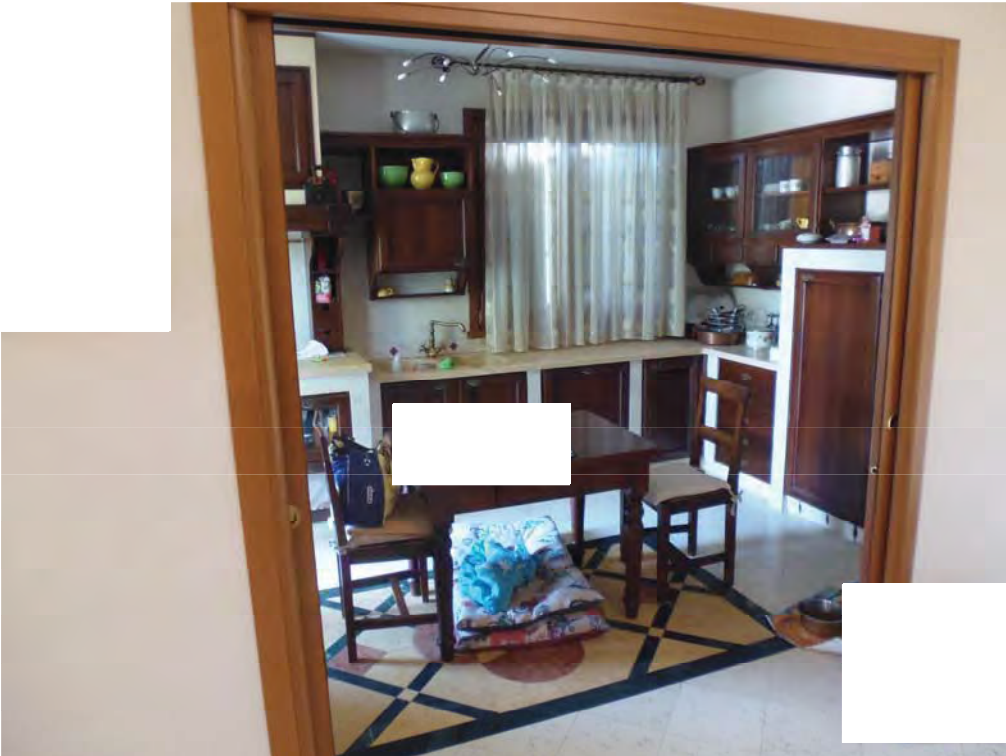

Vista cucina dall'entrata



Vista pranzo



Vista scala dal soggiorno

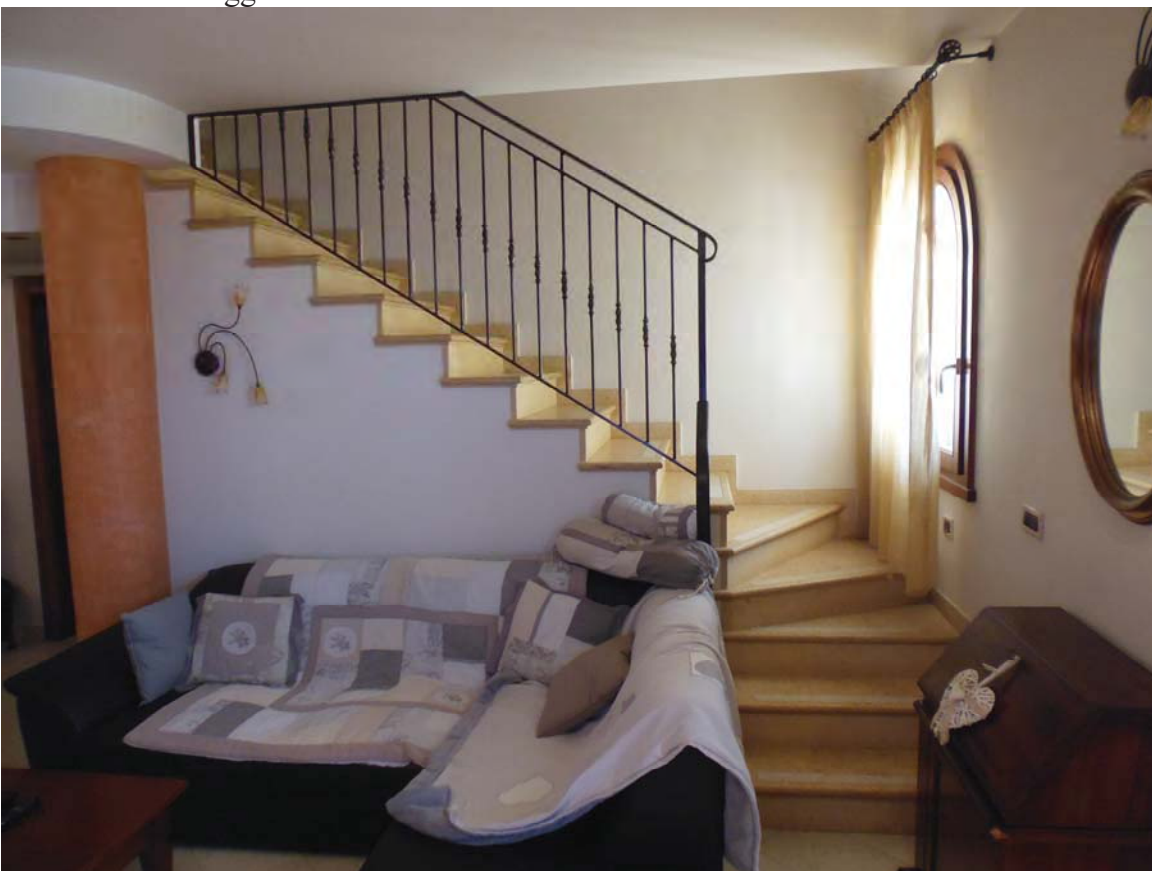

Vista corridoio disimpegno p.t.



Vista bagno p.t.



Vista bagno p.t.



Vista ripostiglio p.t.



Vista scala

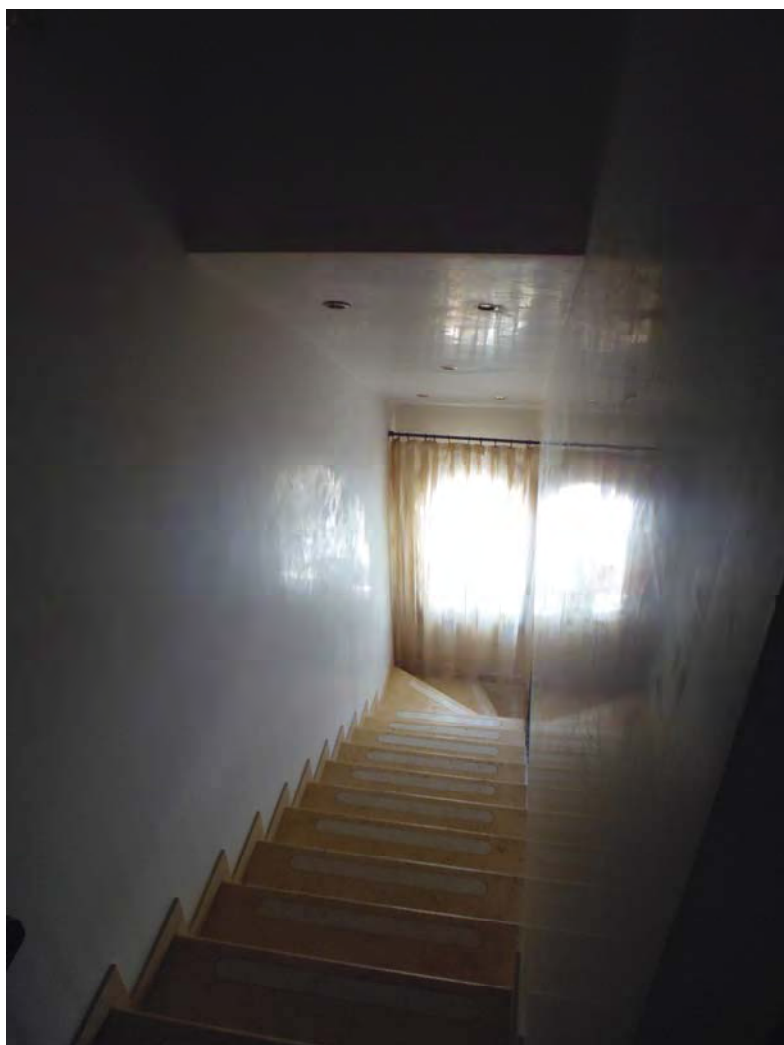

Particolare pianerottolo

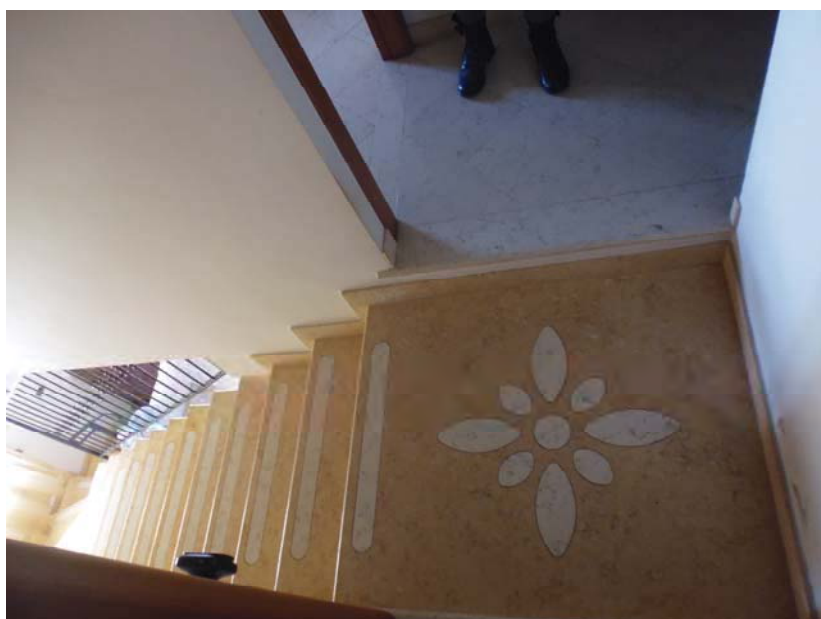

Vista entrata bagno 1 primo piano



Vista bagno 1 primo piano

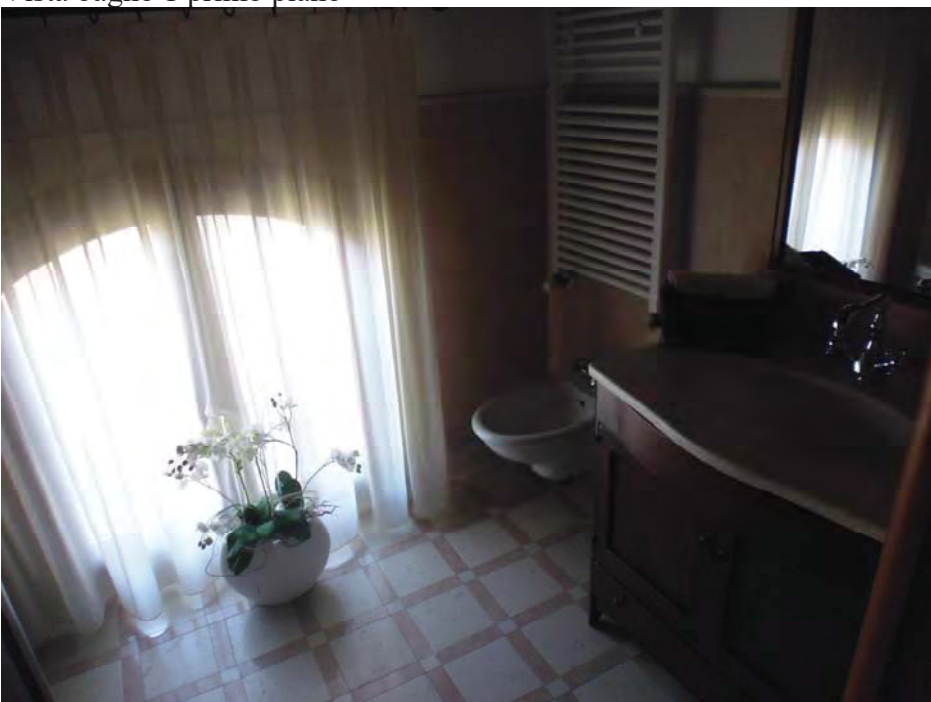

Vista bagno 1 primo piano



Vista ripostiglio sopra ex garage



Particolare scrostatura su pianerottolo



Camera matrimoniale



Camera matrimoniale



Particolare condizionatore nella camera matrimoniale



Particolare terrazzo in camera matrimoniale

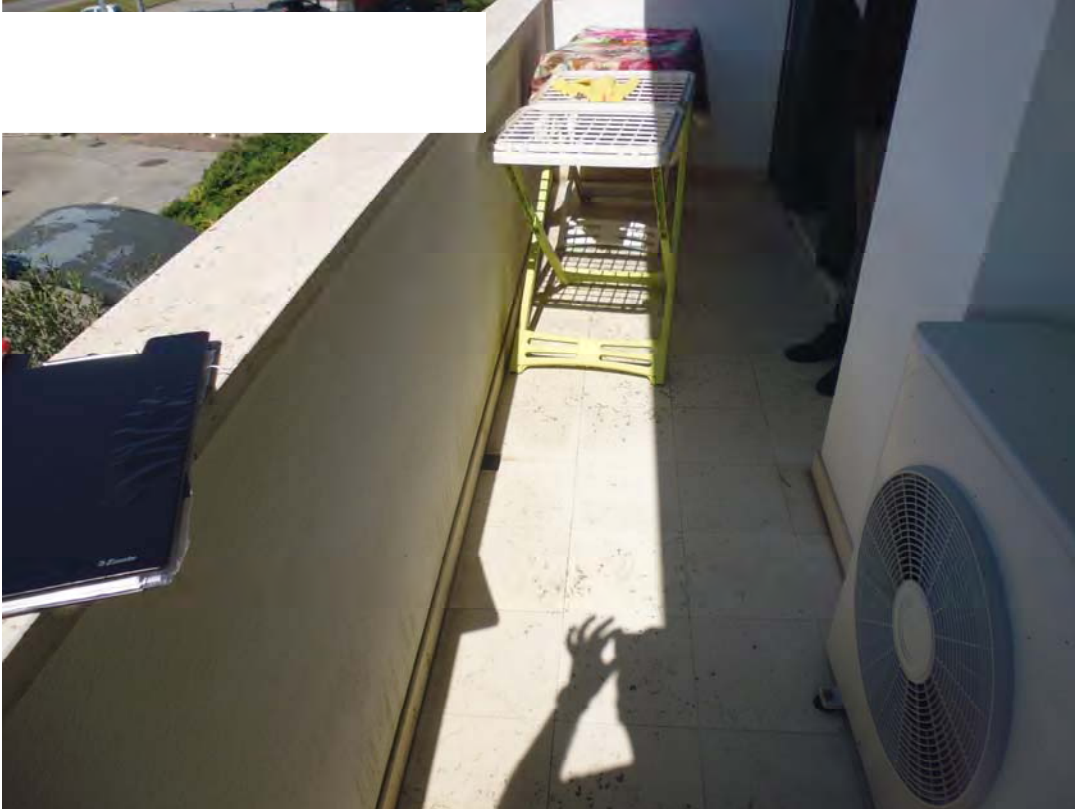

Particolare unità esterne condizionatore e pavimentazione in marmo dei terrazzi



Vista doccia esterna piscina



Vista bagno 2 primo piano



Vista bagno 2 primo piano



Vista ripostiglio primo piano



Vista dal terrazzo del ripostiglio del primo piano



Particolare serramento



Particolare vetro camera



Particolare serramento esterno in compensato marino laccato



Particolare pavimentazione e scarico delle terrazze



Particolare manto di copertura e grondaie in lamiera preverniciata



Particolare terrazzo su ripostiglio al primo piano



Particolare cancello e recinzione

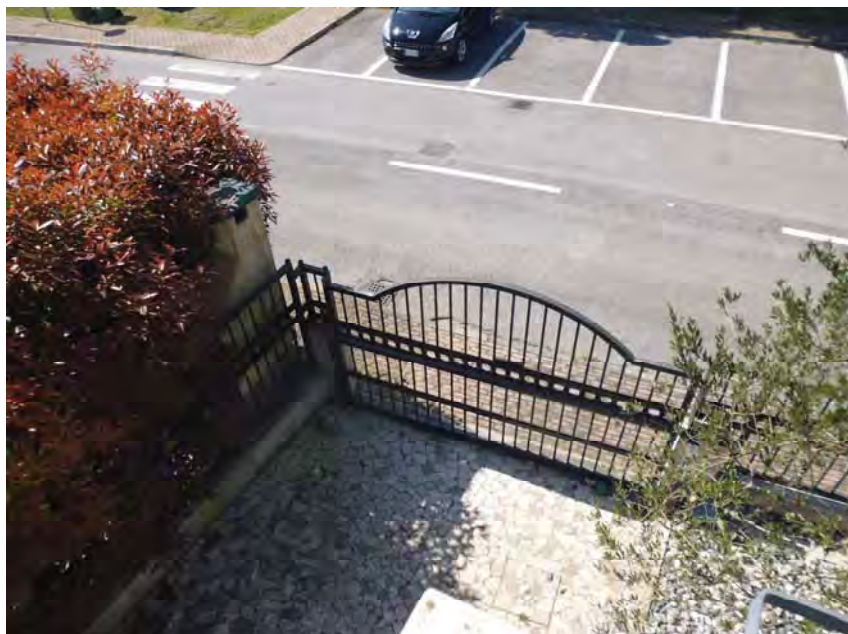

Particolare video citofono



Particolare termostati ambiente

