

MOD. AN (CEU)

LIRE 400

clv. 2

MINISTERO DELLE FINANZE



DIREZIONE GENERALE DEL CATASTO E DEI SS.TT.EE.

CATASTO EDILIZIO URBANO (RD. 13-4-1938, n. 652)

Planimetria di u.i.u. in Comune di CORSICO via SELLA

PIANO PRIMO

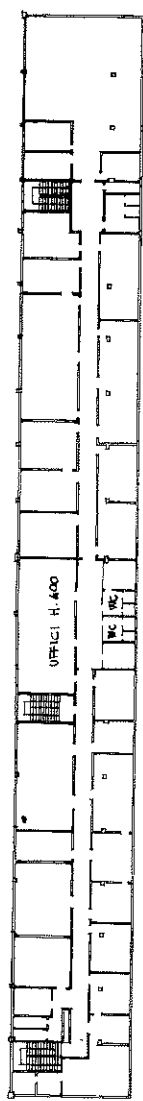

SCHEDA 1/2

PIANO TERRA

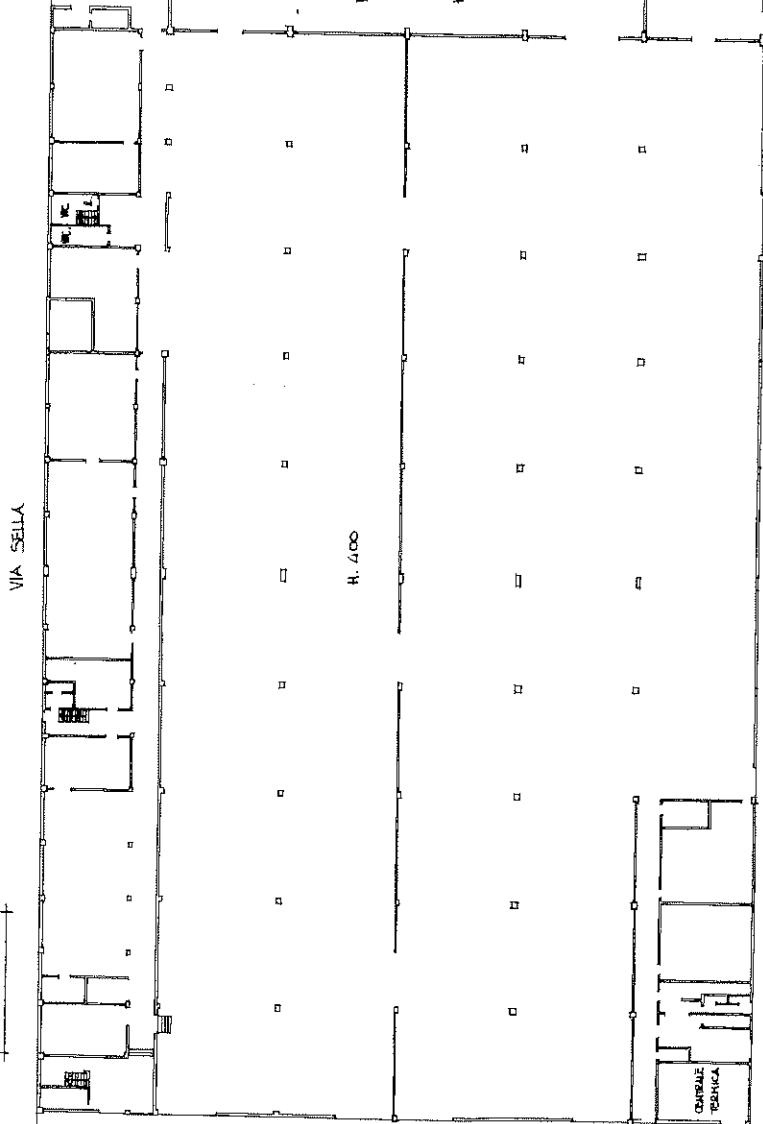

VIA SELLA

H. 400

TRAGAZZINO

H. 560

VEDI SCHEDE 2/2

ORIENTAMENTO

28 DIC 1995

SCALA DI 1:200

RISERVATO ALL'UFFICIO



Completata da ROTTI ARCH. (firma, cognome e nome)
BORGASSO CARLO
Iscritto all'albo de ARCHITETTI
di MIANO data 22.12.95 Firma: [Signature]

Dichiarazione di N.C.
Denuncia di variazione
Identificativi catastali
F. 1/1 SUB. 01/01

MAP. 1032

PAROSITI

Catasto dei Fabbricati - Situazione al 02/12/2018 - Comune di CORSICO (0945) - Foglio: 1 - Particella: 8 - Subalterno: 0 - VIA QUINTINO SELLA n. 2 piano: T-1;

Ultima planimetria in atti

MOD. AN (CEP)

LIRE 400

CIV. 2

MINISTERO DELLE FINANZE
DIREZIONE GENERALE DEL CATASTO E DEI SIST. T.T.E.E.

CATASTO EDILIZIO URBANO (RDL 13-4-1939, n. 652)



MODULARIO
F. 109, rev. 048

Planimetria di u.i.u. in Comune di CORSICO via SELLA

SCHEDA 2/2

VIA SELLA

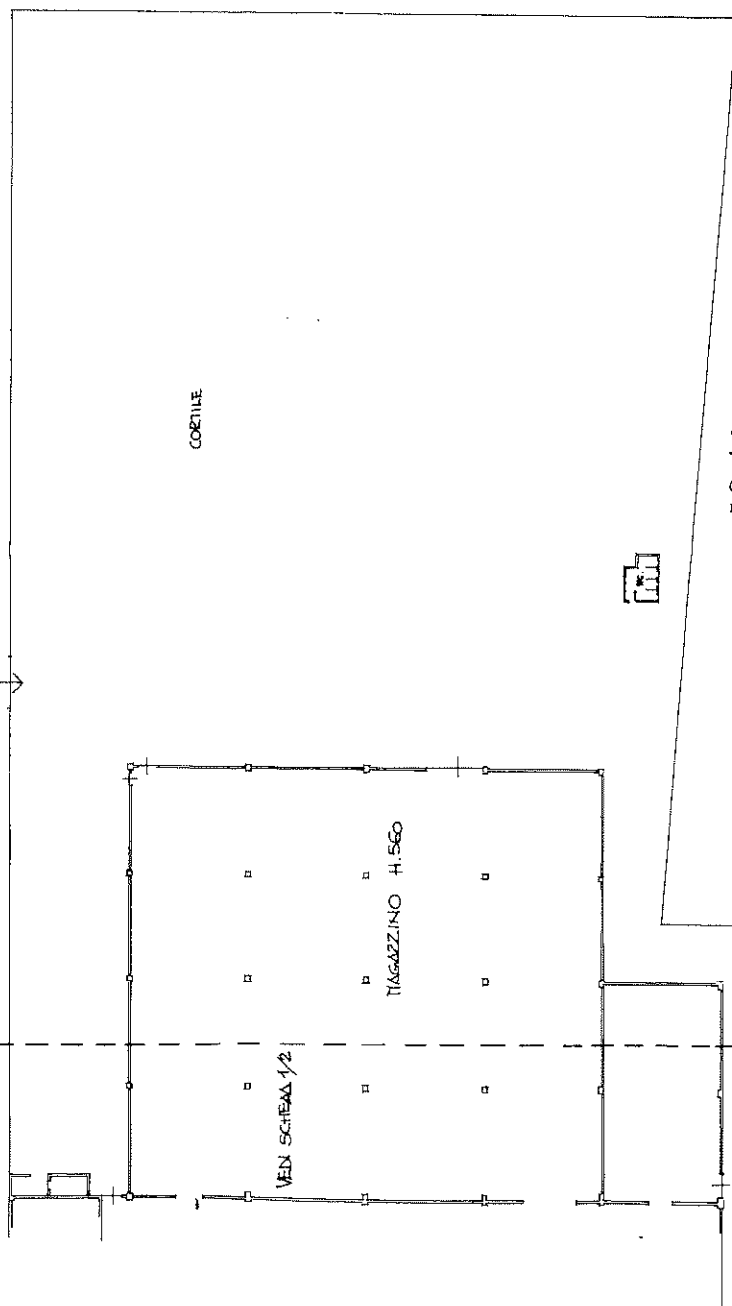

MAP. 3.6

VIA P. A032

ORIENTAMENTO



2018 28 DIC 1995

SCALA DI 1:200

RESERVATO ALL'UFFICIO

Compilata dal NOTT. ARCA

(Firma, cognome e nome) ROMAGNOLI CARLO

iscritto all'albo di ARCATE.ITI

Amministratore di MILANO

del 22.12.95 Firm. Carlo Romagnoli

Dichiarazione di N.C.

Denuncia di variazione

Identificativi catastali

F. 1/8

11/01/01

Foglio: 1 - Particella: 8 - Subalterno: 0

Catasto dei Fabbricati - Situazione al 02/12/2018 - Comune di CORSICO (D045) - VIA QUINTINO SELLA n. 2 piano: 1-1;

MOD. AN (CEU)

LIRE 400

MINISTERO DELLE FINANZE
DIREZIONE GENERALE DEL CATASTO E DEI SS.TT.EE.

CATASTO EDILIZIO URBANO (RDL 13-4-1989, n. 692)



MODALITÀ
F. (reg. mod. 44)

Planimetria di u.i.u. in Comune di CORSICO via SELLA civ. 2

SCHEDA 2/2

VIA SELLA

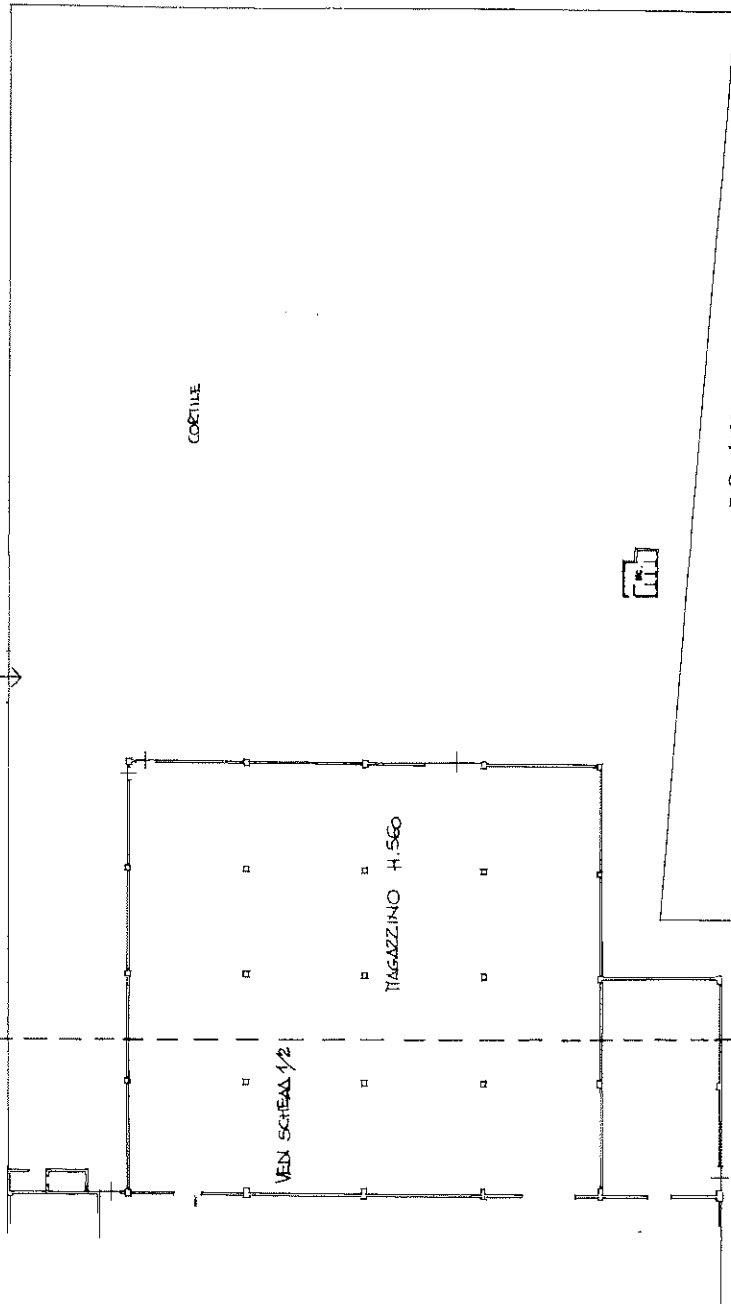

TIAP. A03Z

ORIENTAMENTO

2018 20 DIC 1995

SCALA DI 1:200

RESERVATO ALL'UFFICIO

Compilata dal NOTT. ARCA
(nome cognome e nome)
ROMANZOLI CARLO
iscritto all'albo de ARCA/TE.ITI
nella provincia di MILANO
data 22-12-95 Firma Carlo Romanzoli

Dichiarazione di N.C.
Denuncia di variazione
Identificativi catastali

F. 1 1 1
Foglio: 1 - Particella: 8 - Subalterno: 0 > Carlo Romanzoli

Ultima planimetria in atti



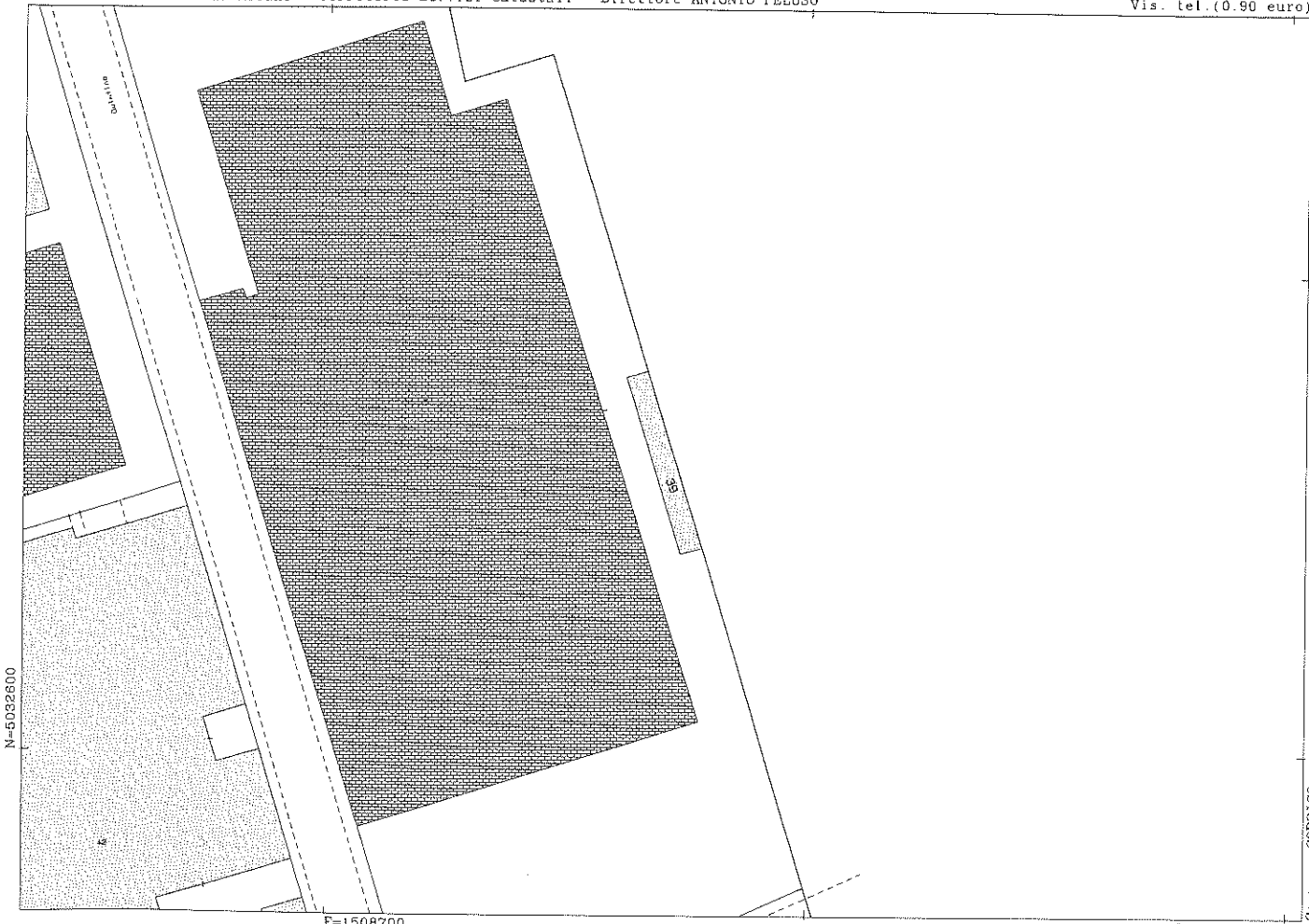

N=5032800

E=1508700

27-Nov-2018 21:19:30
Prot. n. T388755/2018

Scala originale: 1:1000
Dimensione cornice: 267.000 x 189.000 metri

Comune: CORSICO
Foglio: 1

1 Particella: 39