

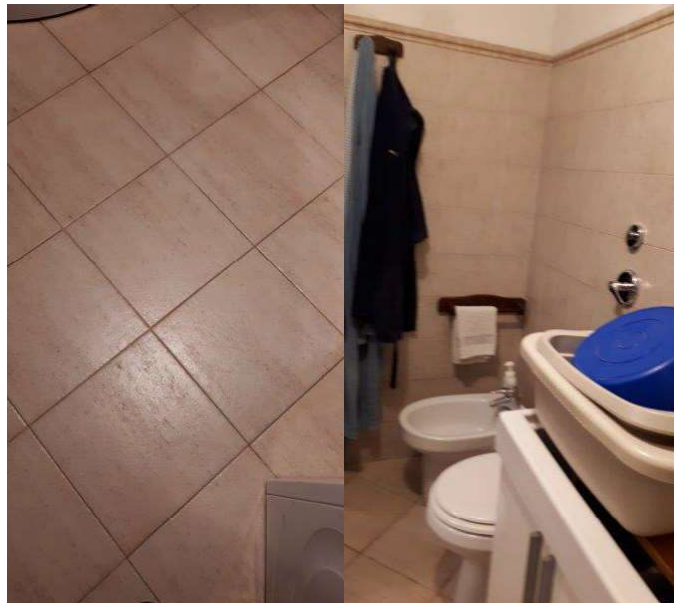

INTERNO VILLETTA PIANO TERRENO – LOTTO 001











INTERNO VILLETTA PIANO PRIMO – LOTTO 001





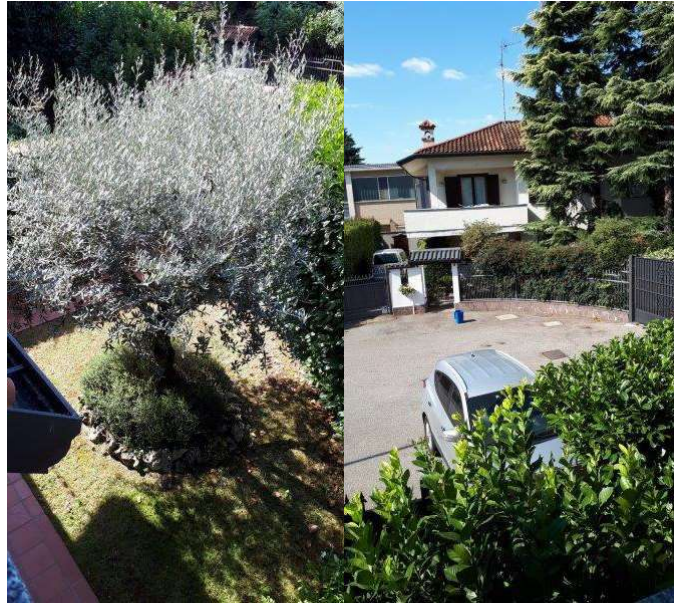





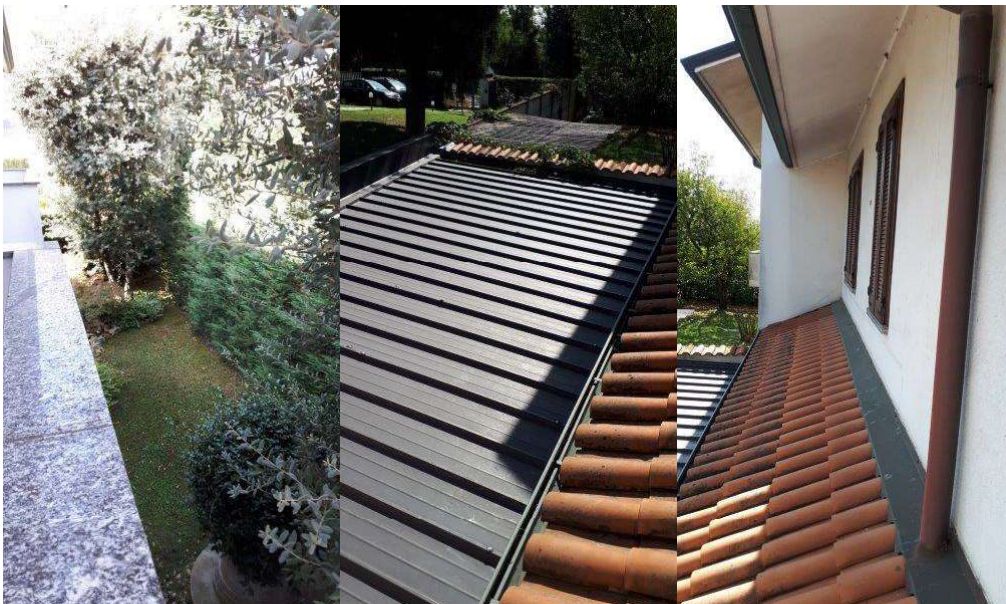





GIARDINO PARTI ESTERNE – LOTTO 001







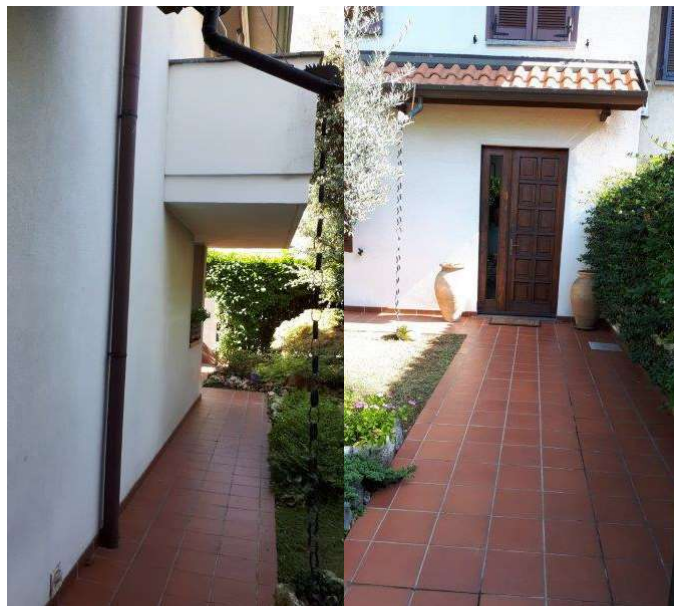

DEPOSITO – LOTTO 001





Planimetria catastale immobile (VILLETTA BIFAMILIARE) LOTTO 001

Data: 23/08/2018 - n. T144608 - Richiedente: BNSDNC67C12L8400

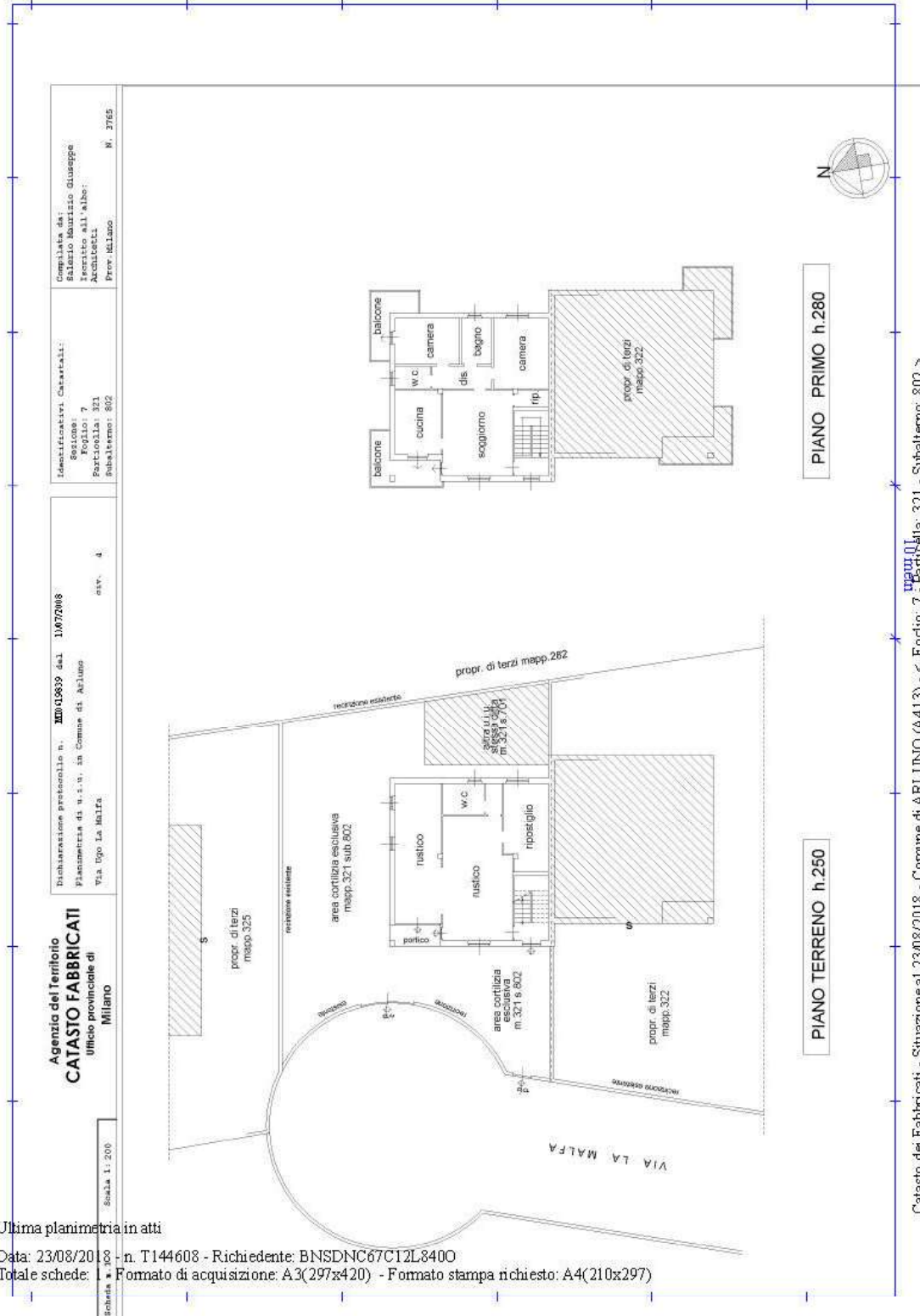

Planimetria catastale immobile (DEPOSITO) LOTTO 001

Data: 23/08/2018 - n. T144609 - Richiedente: BNSDNC67C12L8400

Agenzia delle Entrate CATASTO FABBRICATI Ufficio Provinciale di Milano	Dichiarazione protocollo n. MI0040487 del 29/01/2014	
	Planimetria di u.i.u. in Comune di Arluno Via La Malfa civ. 4	
Identificativi Catastali:	Compilata da: Salerio Maurizio	N. 03765
Sezione:	Iscritto all'albo: Architetti	
Foglio: 7	Prov. Milano	
Particella: 321		
Subalterno: 803		

Scheda n. 1 Scala 1:200

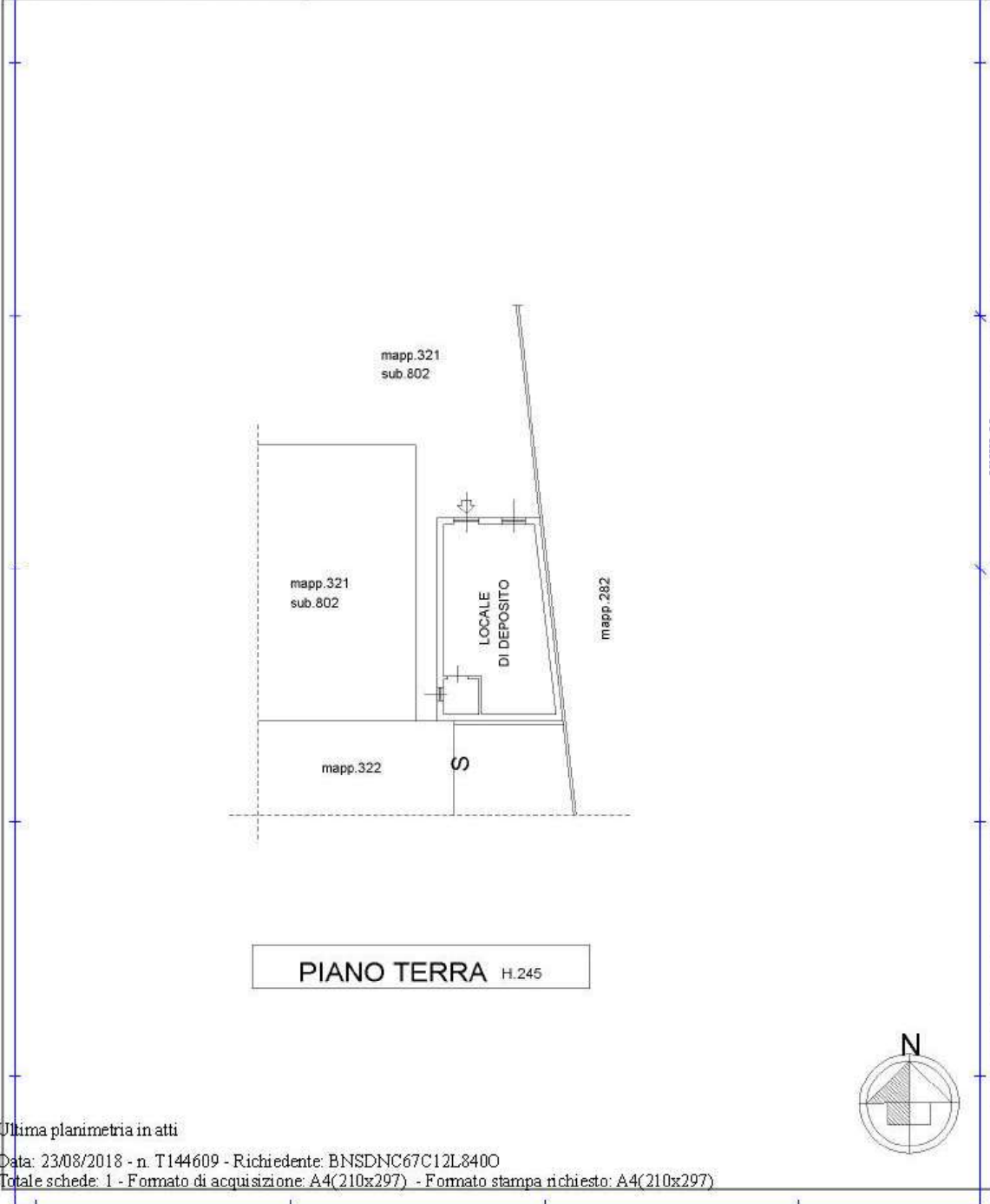

Catasto dei Fabbricati - Situazione al 23/08/2018 - Comune di ARLUNO (A413) - < Foglio: 7 - Particella: 321 - Subalterno: 803 >
VIA LA MALFA n. 4 piano: T;

Ultima planimetria in atti

Data: 23/08/2018 - n. T144609 - Richiedente: BNSDNC67C12L8400

Totale schede: 1 - Formato di acquisizione: A4(210x297) - Formato stampa richiesto: A4(210x297)