

Data presentazione: 11/11/1997 - Data: 28/11/2017 - n. MI0513226 - Richiedente TRIBUNALE DI MILANO  
 Data catasto dei Fabbricati - Situazione al 28/11/2017 - Comune di SETTALA(I696) - < Foglio: 18 Particella: 880 - Subalterno 1 >  
 Foglio: 18 Particella: 880 - Subalterno 1 - Formato di acq.: A3(297x419) - Fatt. di scala: 1:1  
 Ufficio Catastrale in via

Catasto dei Fabbricati - Situazione al 28/11/2017 - Comune di SETTALA(I696) - < Foglio: 18 Particella: 880 - Subalterno 1 >  
 A DON BOSCO n. SC piano: S1-T-1;

MODULARIO  
F. rig. rend. 488



MINISTERO DELLE FINANZE  
DIREZIONE GENERALE DEL CATASTO E DEI SS.TT.EE.  
**CATASTO EDILIZIO URBANO** (RDL 13-4-1939, n. 652)

MOD. AN (CEU)

LIRE  
700

Planimetria di u.i.u. in Comune di SETTALA via DON BOSCO civ. SC

**PIANO TERRA**

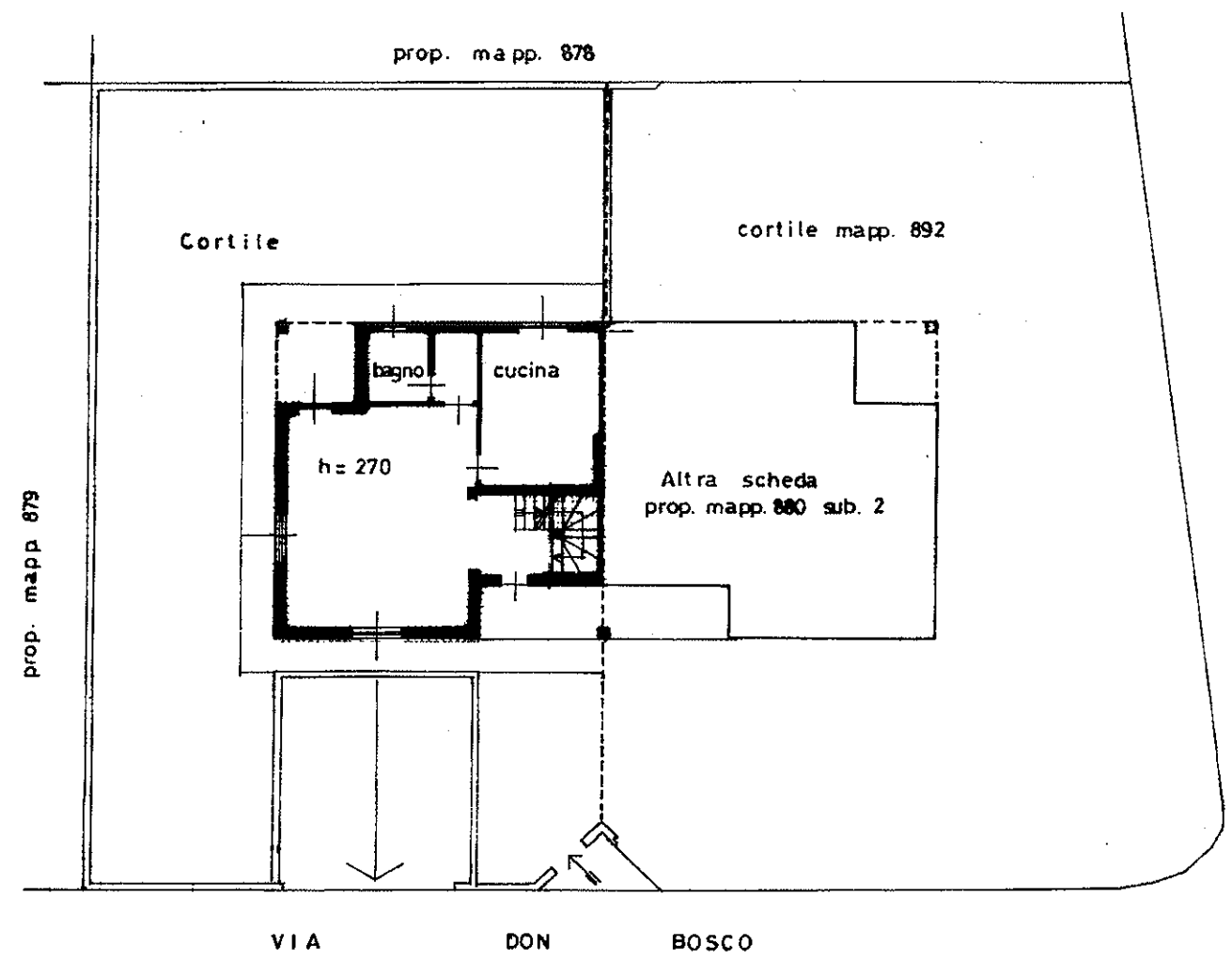

**PIANO PRIMO**

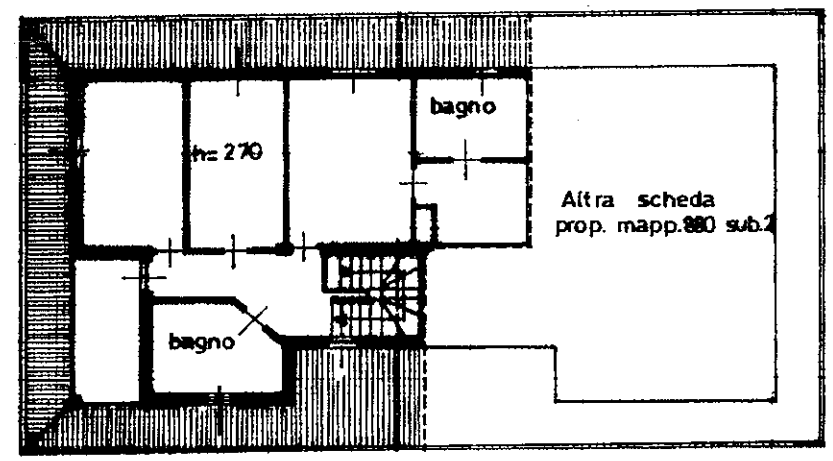

ESTRATTO DI MAPPA  
Scala 1:2000

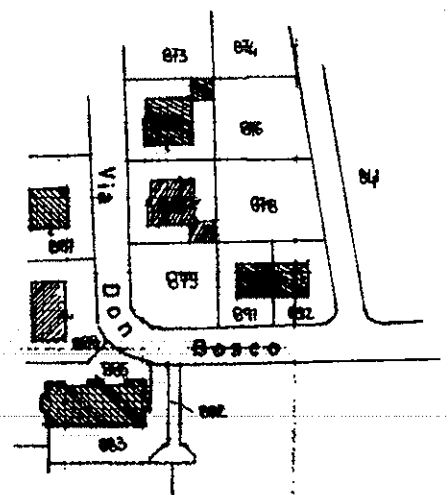

339498 11700

**PIANO SEMINTERRATO**

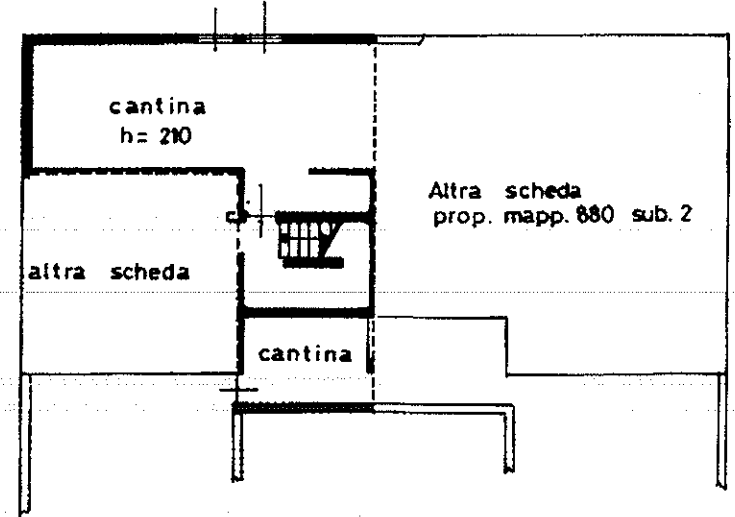

ORIENTAMENTO

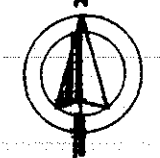

SCALA DI 1:200

Dichiarazione di N.C. <input checked="" type="checkbox"/>	Denuncia di variazione <input type="checkbox"/>	Compilata dal <b>GEOMETRA</b> (Titolo, cognome e nome) <b>PIROLA RENATO</b>	 RISERVATO ALL'UFFICIO
Identificativi catastali F. 18 n. 880 sub. 1	Isritto all'albo de <b>GEOMETRI</b> della provincia di <b>CREMONA</b> n. 1426 data Firma		

Data presentazione: 11/11/1997 - Data: 28/11/2017 - n. MI0513226 - Richiedente TRIBUNALE DI MILANO

MODULARIO  
F. rig. rend. 487



MINISTERO DELLE FINANZE  
DIREZIONE GENERALE DEL CATASTO E DEI SS.TT.EE.  
**CATASTO EDILIZIO URBANO** (RDL 13-4-1939, n. 652)

MOD. BN (CEL)

LIRE  
500

Planimetria di u.i.u. in Comune di.....**SETTALA**..... via .....**DON BOSCO**..... civ.....**SC**.....

**PIANO SEMINTERRATO**

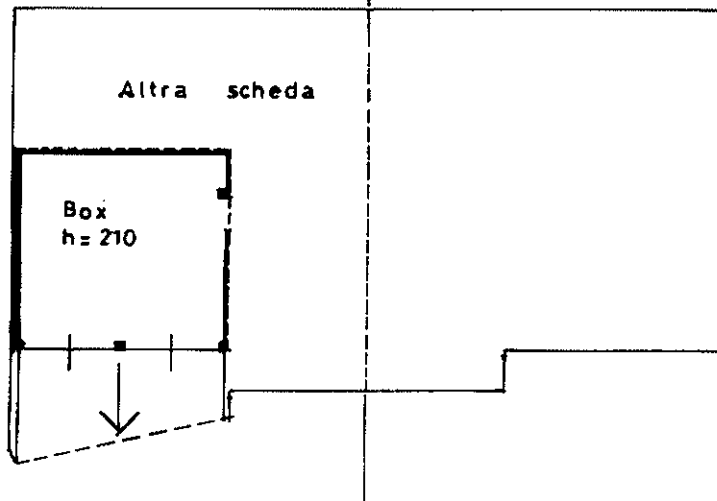

**ESTRATTO DI MAPPA**  
Scala 1:2000

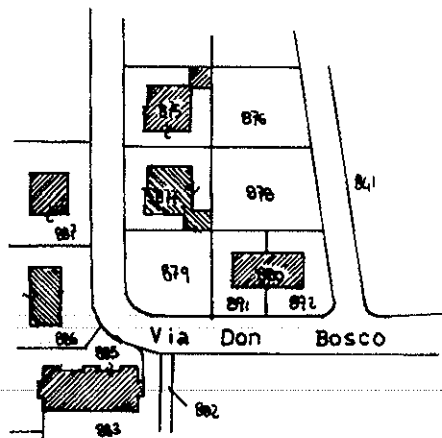

339409 11/11/1997

ORIENTAMENTO

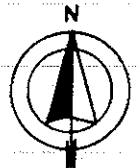

Scala di 1:200

Catasto dei Fabbricati - Situazione al 28/11/2017 - Comune di SETTALA (1696) - < Foglio: 18 Particella: 880 - Subalterno 3 >  
VIA DON BOSCO L. SC piano: SI

Dichiarazione di N.C.   
Ultima planimetria in attuazione

Compilata dal **GEOMETRA**  
(Titolo, cognome e nome)  
**PIROLA RENATO**

RISERVATO ALL'UFFICIO



Data presentazione: 11/11/1997 - Data: 28/11/2017 - n. MI0513237 - Richiedente TRIBUNALE DI MILANO  
Totscheda 1 - Formato di acq.: A4 (208x297) - Fatt. di scala: 1:1  
n. 880 sub. 3 della provincia di **VERONA** n. 1426