

Allegato H° al n° 21010/13209 di rep.

Cudalbi
a Tecu-
ia Cesa-

del Territorio
NO FABBRICATI
Provincia di
Milano

Dichiarazione protocollo n. _____ del
Planimetria di u.i.u. in Comune di Milano
Via Giuseppe Guerzoni

civ. 43

Identificativi Catastali:
Sezione:
Foglio: 132
Particella: 21
Subalterno: 707

Compilata da:
Barrile Giangiaco
Iscritto all'albo:
Ingegneri
Prov. Milano

N. 22920

Scala 1:200

PIANO TERRA

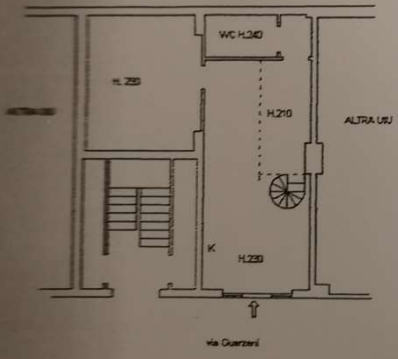

*avv. Seibold
Crocinu Gabriele
Pellegrino Mario
Benedetto Giuseppe
Benedetto*



PIANO SOPPALCATO

