

**Agenzia del Territorio
CATASTO FABBRICATI
Ufficio Provinciale di
Milano**

Dichiarazione protocollo n. MI0589965 del 27/07/2010

Planimetria di u.i.u. in Comune di Milano

Via Egidio Folli

civ. 29

Identificativi Catastali:

Sezione:
Foglio: 280
Particella: 29
Subalterno: 744

Compilata da:
Straface Giovanni
Iscritto all'albo:
Geometri

Prov. Monza E Brianza N. 777

Scheda n. 1

Scala 1:200

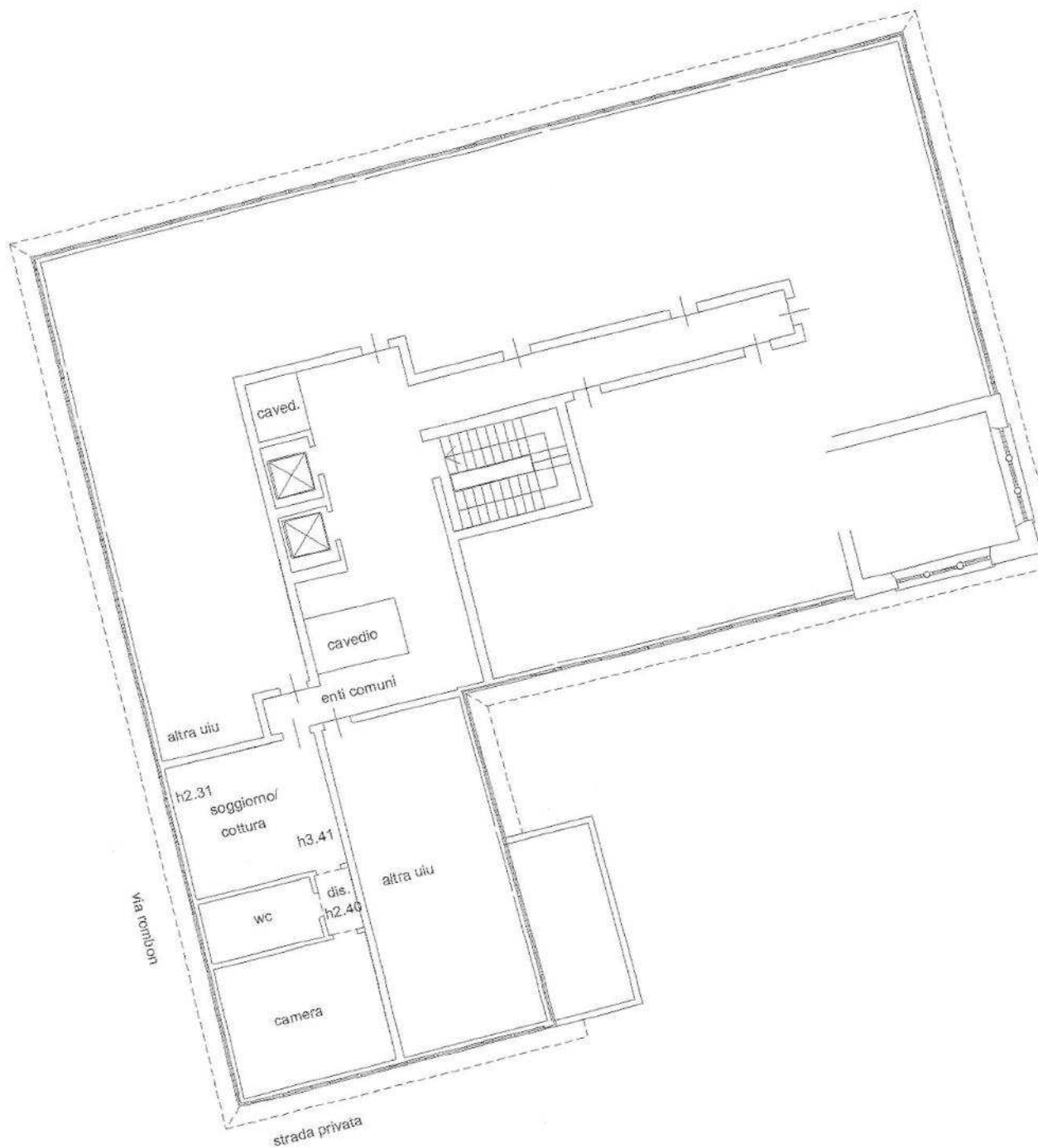

Catasto dei Fabbricati - Situazione al 31/10/2018 - Comune di MILANO (F205) - Foglio: 280 Particella: 29 > - Sub: 744
VIA EGIDIO FOLLI n. 29 piano: 3;

**PIANO TERZO
(SOTTOTETTO)**

