

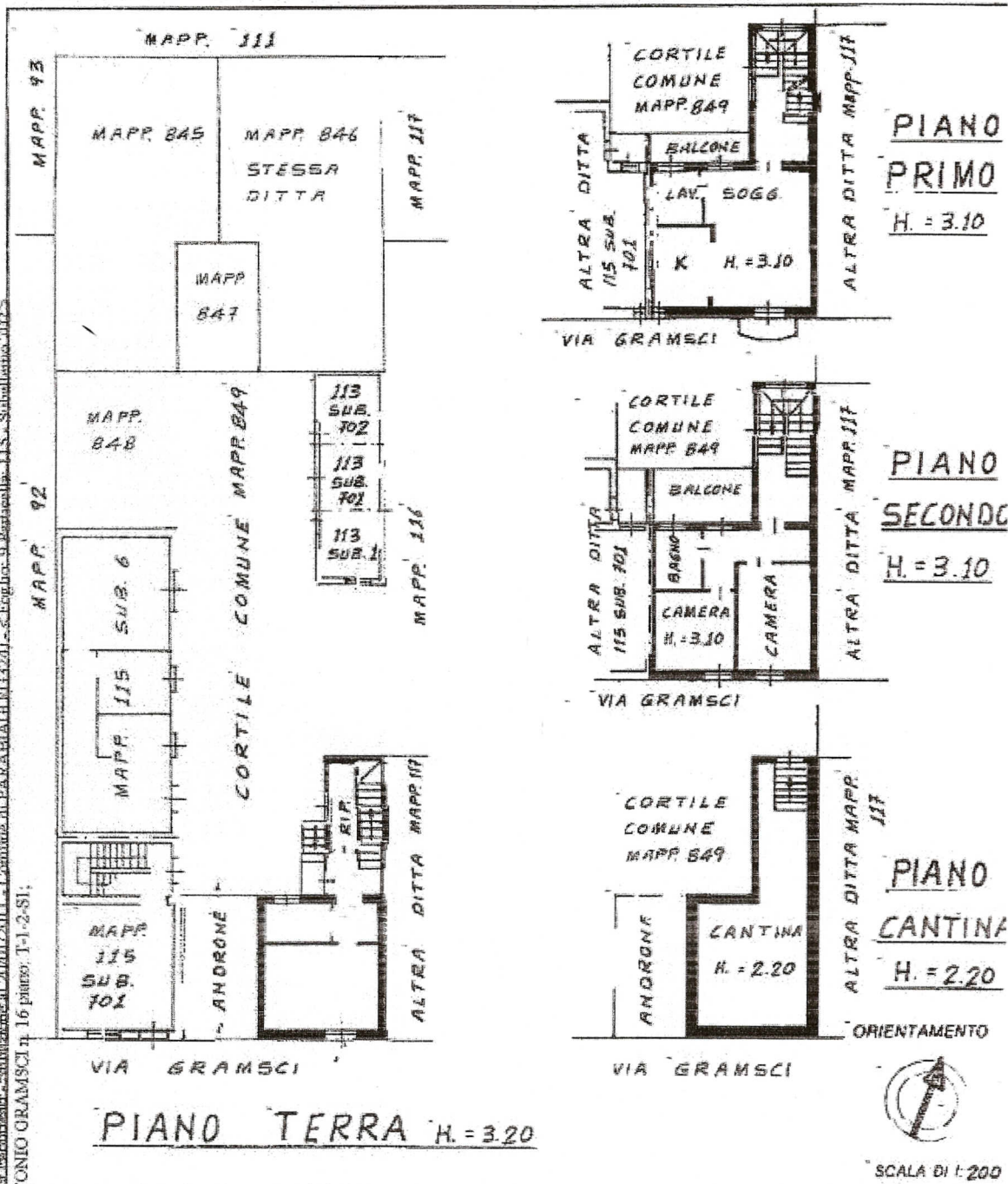

Planimetria di u.i.u. in Comune di PARABIAGO via GRAMSCI

civ. 16



Catasto Edilizio URBANO - Comune di PARABIAGO (MI04326) - S. Paolo - S. S. - Subdivisione 2002 - VIA ANTONIO GRAMSCI n. 16 piano: T-1-2-S1.

Caratterizzazione di R.C.   
Annullamento di variazione

Completata dal Inge. BUSSOLI  
Incaricato ingegnere a cura di RENATO

RISERVATO ALL'UFFICIO

Ultima Planimetria 2002  
Data presentazione: 20/06/2000 - Data: 20/01/2011 - n. MI043261 - Richiedente MIGLIAVACCA  
Tot. fogli: 1 - Formato di acq.: A4/205x285 - Part. di scena: 1



DIPARTIMENTO DEL TERRITORIO  
**CATASTO EDILIZIO URBANO** (ROL 13-4-1939, n. 652)

LIRE  
500

Planimetria di u.i.u. in Comune di PARABIAGO via GRAMSCI

civ. 16

Catasto del Territorio e del Territorio - Comune di PARABIAGO (MI0043262) - s. Foglio: 9 Particelle: 113 - Subalterno 702 >  
Via ANTONIO GRAMSCI n. 16 piano: T.

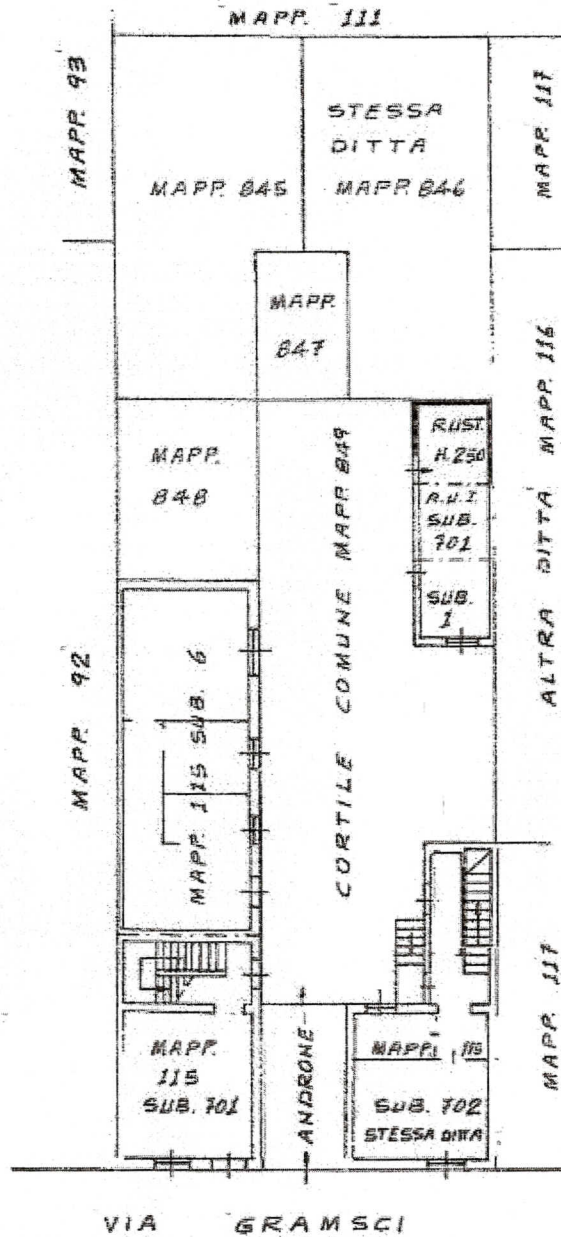

PIANO  
TERRA  
H. = 2.50

ORIENTAMENTO



SCALA DI 1: 200

Richiesta di N.C.   
Renuncia di variazione

Completato dal Ing. BUSSOLI  
(Tutto, eccezione e nota)  
RENATO

RESERVATO ALL'UFFICIO

Ultima Planimetria: 113 702 della provincia di MILANO 14028  
Data presentazione: 20/06/2000 - Data: 20/01/2011 - n. MI0043262 - Richiedente MIGLIAVACCA

Tot. schede: 1 - Formato di acq.: A4 (210x297) - Fogli: di scala: 1/1



Planimetria di u.t.u. in Comune di PARABIAGO via GRAMSCI

civ. 16

Catastro del Tribunale di Sesto San Giovanni - Situazione al 20/01/2011 - Comune di PARABIAGO (0324) - < Foglio: 9 Particella: 846 > - Sub: 847 - ANTONIO GRAMSCI n. 16 piano: 1.

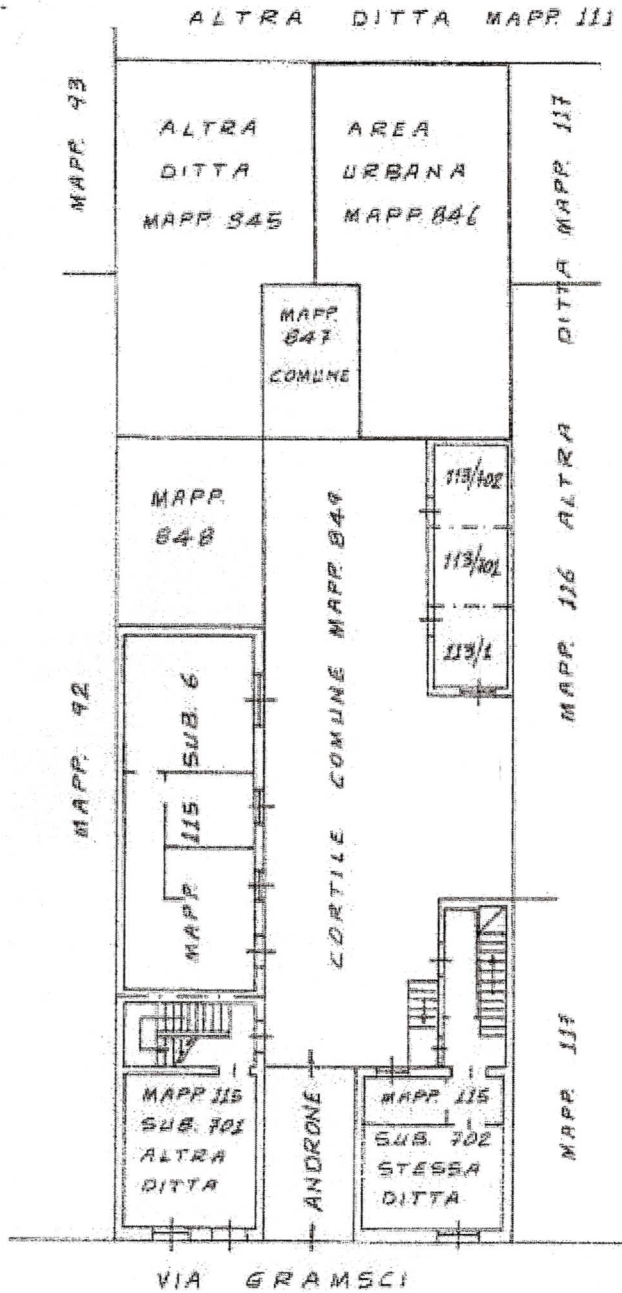

PIANO  
TERRA

ORIENTAMENTO



SCALA DI 1:200

Caratterizzazione di N.C.   
Variazione di variazione

Completate dal Ing. BUSEDI  
Italo Bagnone e cons. RENATO

RISERVATO ALL'UFFICIO

Ultima Planimetria in atti

Iscritto all'atto degli INGEGNERI  
della provincia di MILANO n. 34028

Data presentazione: 20/06/2000 - Data: 20/01/2011 - n. MI0043260 - Richiedente MIGLIAVACCA  
Tot. schede: 1 - Formato di acq.: A4 (210x297) - Formato di scala: 1:1



Foto aerea



Foto 1. Prospetto su via Antonio Gramsci Foto 2. Prospetto lato cortile



Foto 3. Citofono



Foto 4. Androne

Unita immobiliare mapp.115 sub.702 e mapp.850

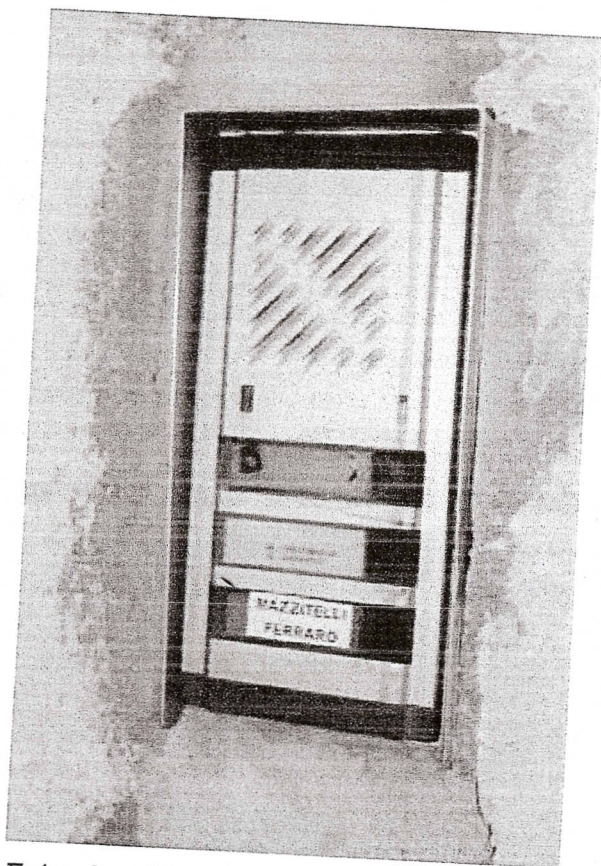

Foto 1. Rampa d'accesso all'immobile

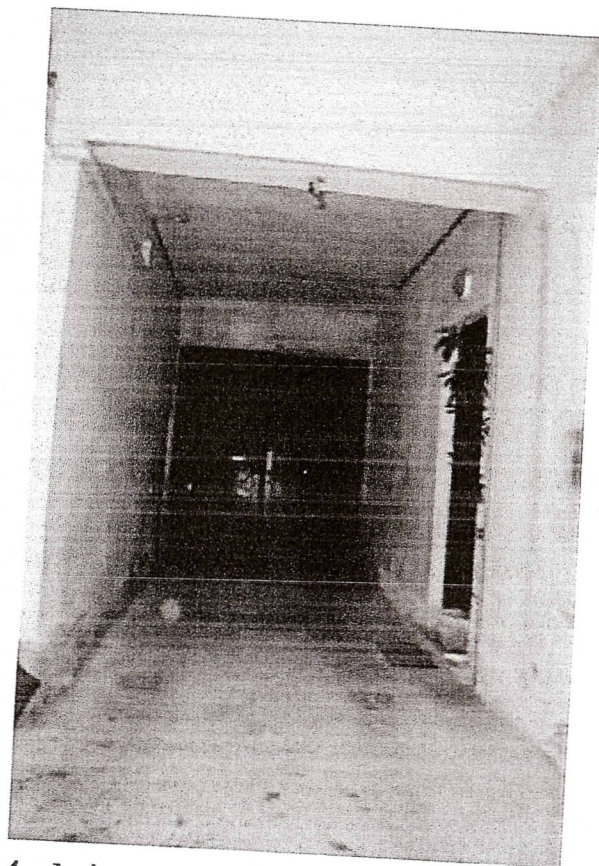

Foto 2. Portoncino d'ingresso

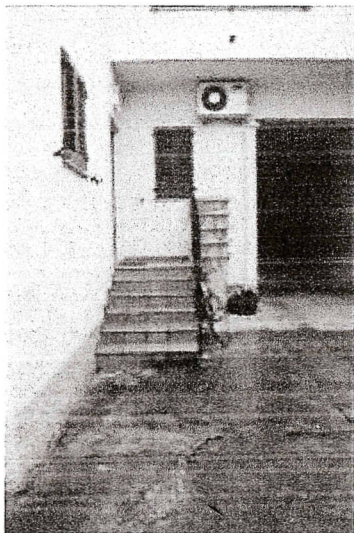

Foto 3. Ingresso

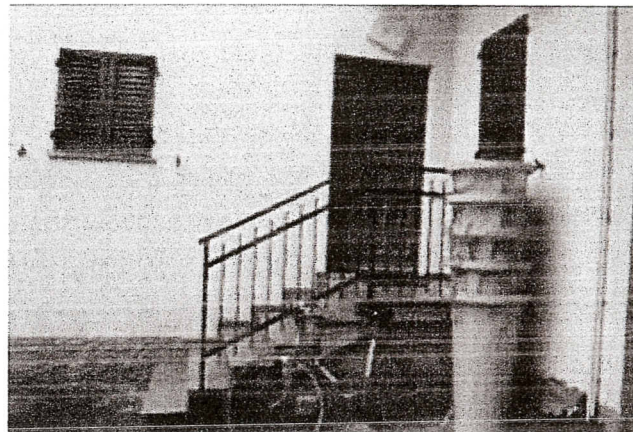

Foto 4. Ripostiglio al piano terra

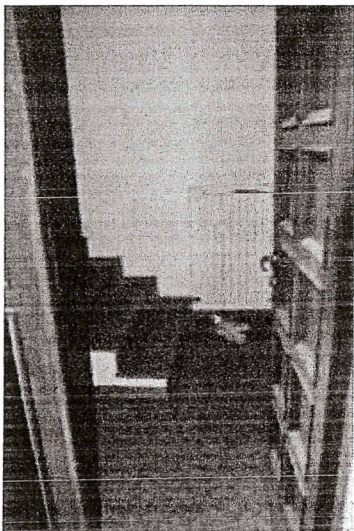

Foto 5. Disimpegno al piano terra



Foto 6. Locale al piano terra



Foto 7. Locale al piano terra

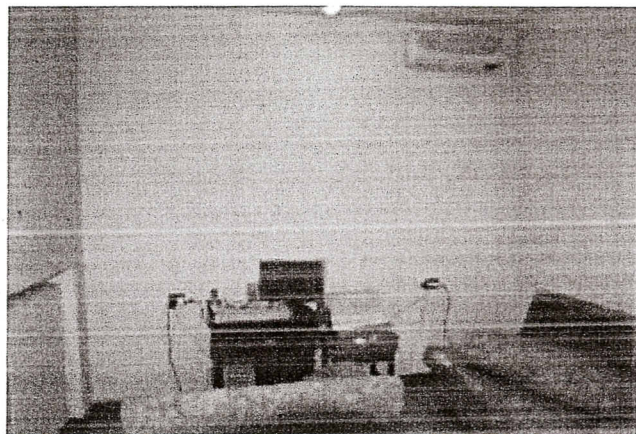

Foto 8. Bagno al piano terra

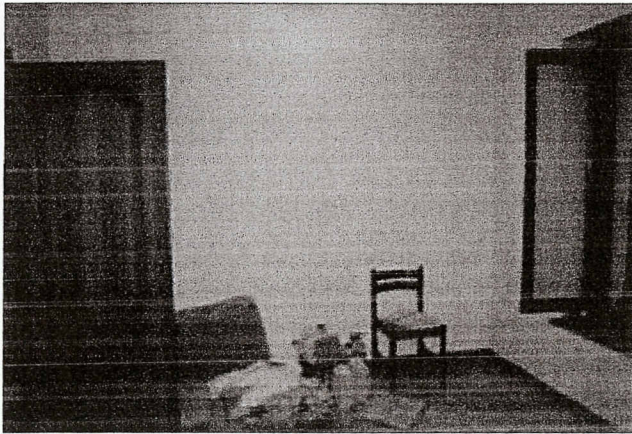

Foto 9. Rampa d'accesso al primo piano

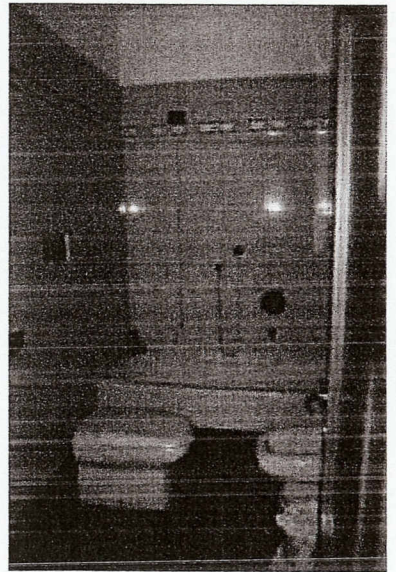

Foto 10. Pianerottolo al primo piano

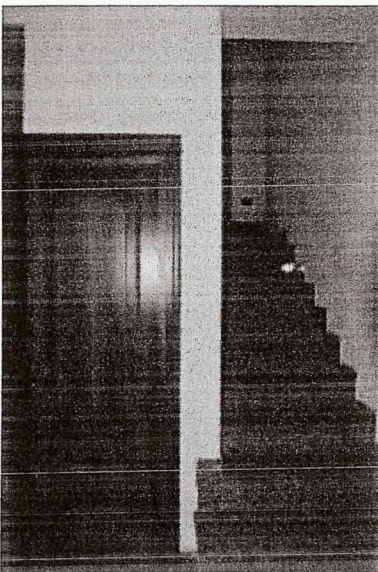

Foto 11. Locale al piano primo



Foto 12. Locale al piano primo

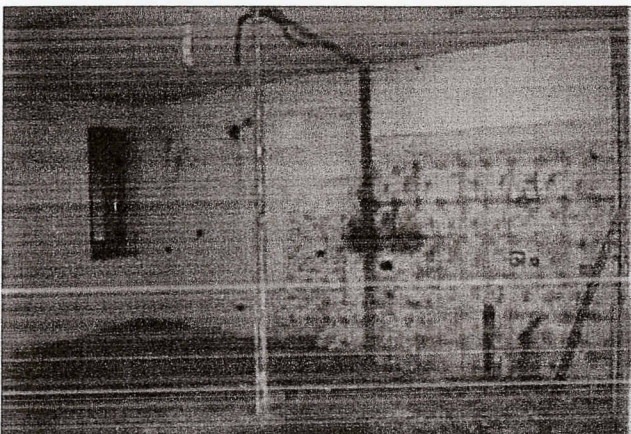

Foto 13. Balconè lato strada al piano primo

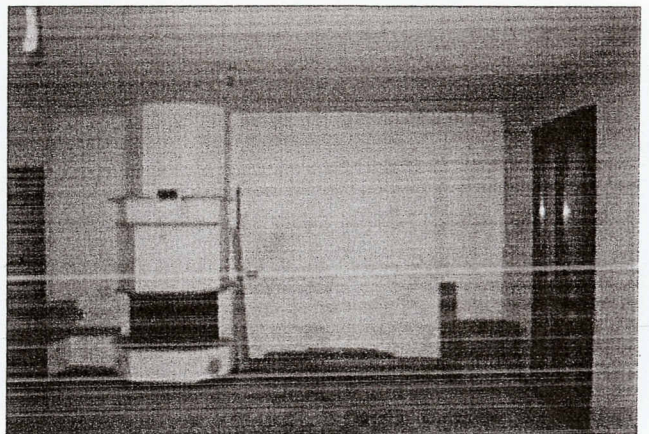

Foto 14. Balcone lato strada al piano primo



Foto 15. Balcone lato cortile piano primo

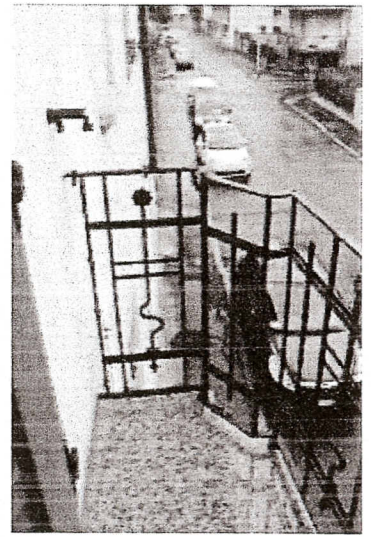

Foto 16. Balcone lato cortile piano primo



Foto 17. Pianerottolo piano secondo

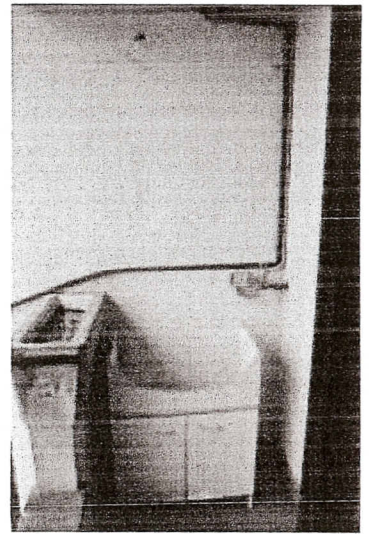

Foto 18. Corridoio piano secondo



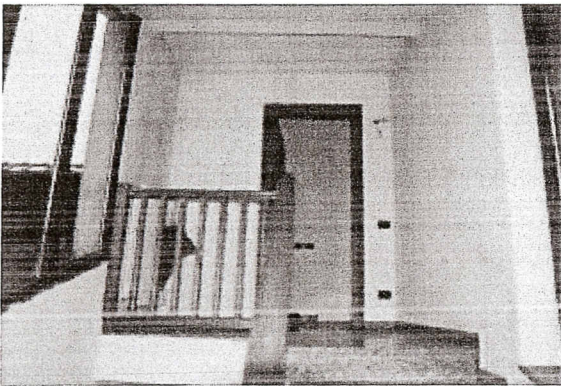

Foto 19. Bagno piano secondo

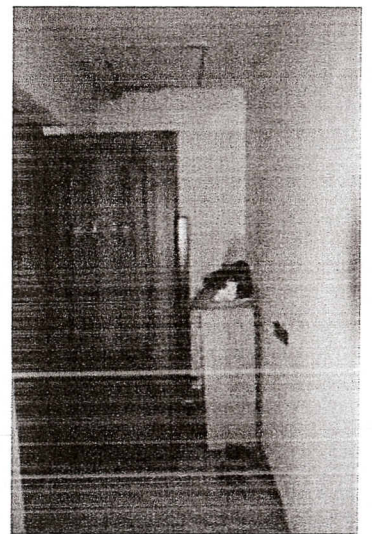

Foto 20. Bagno piano secondo

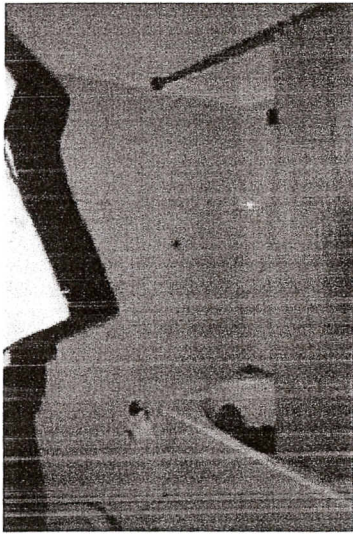

Foto 21. Camera al piano secondo

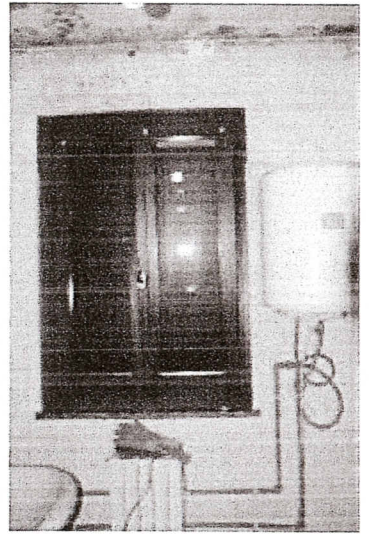

Foto 22. Camera al piano secondo

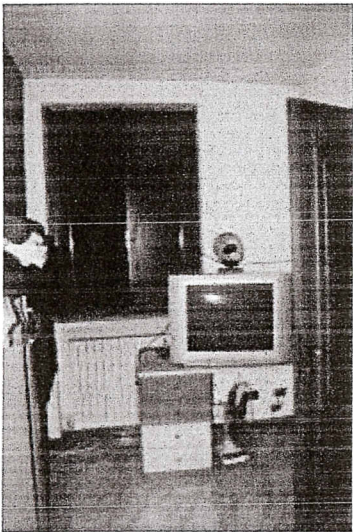

Foto 23. Camera al piano secondo

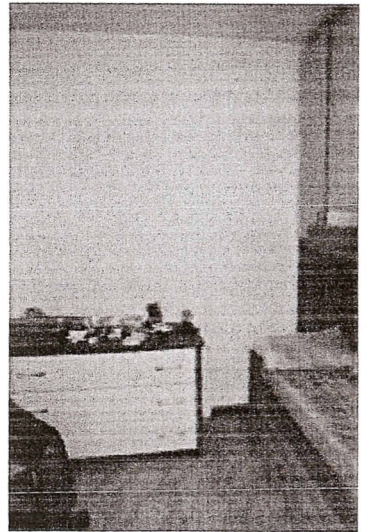

Foto 24. Camera al piano secondo

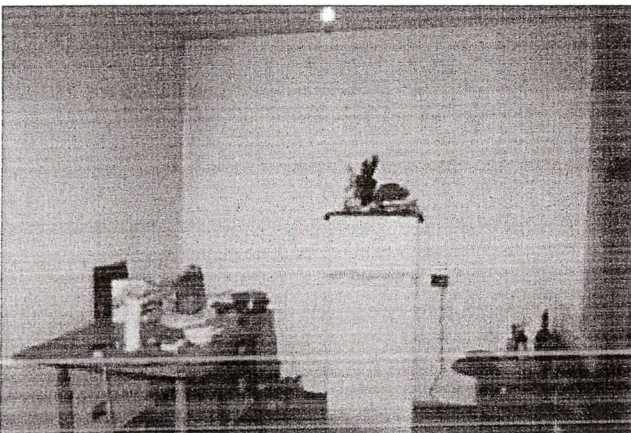

Foto 25. Balcone secondo piano



Foto 26. Balcone secondo piano

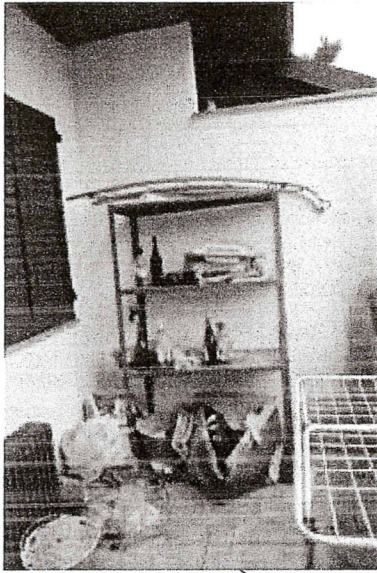

Foto 26. Porta d'accesso la piano cantinato



Foto 26. rampa d'accesso al locale cantina

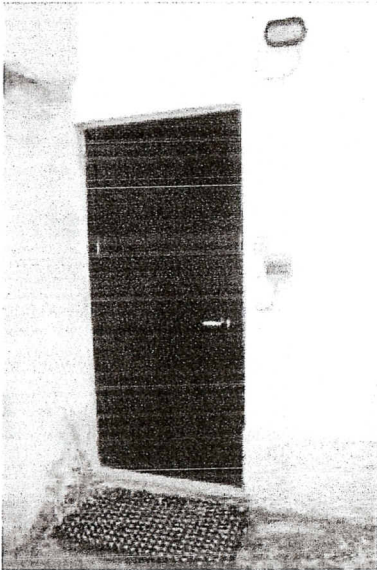

Foto 27. Locale cantina

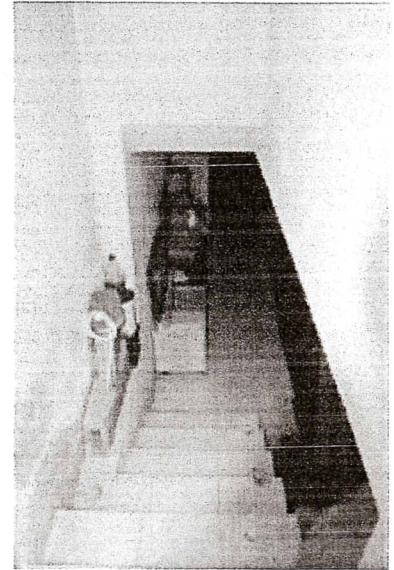

Foto 28. Locale cantina

Unita immobiliare al mapp.113 sub.702

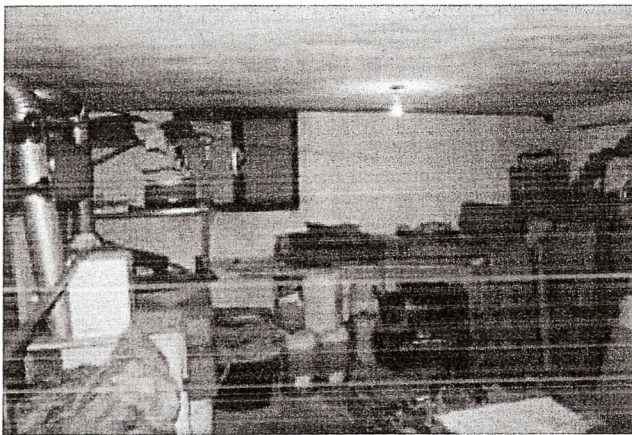

Foto 1. Macerie mapp.113 sub.702

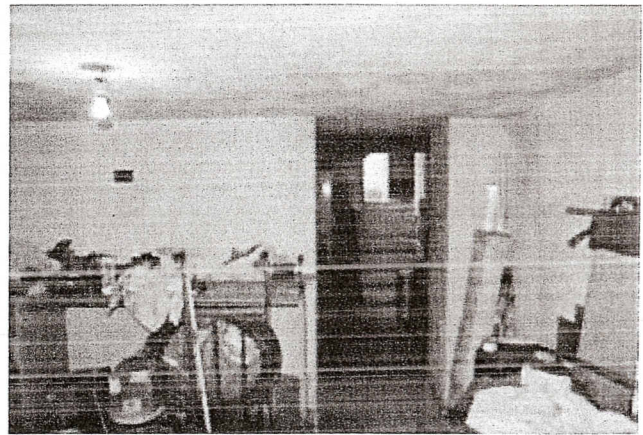
Unita immobiliare al mapp.846



Foto 1. Area urbana

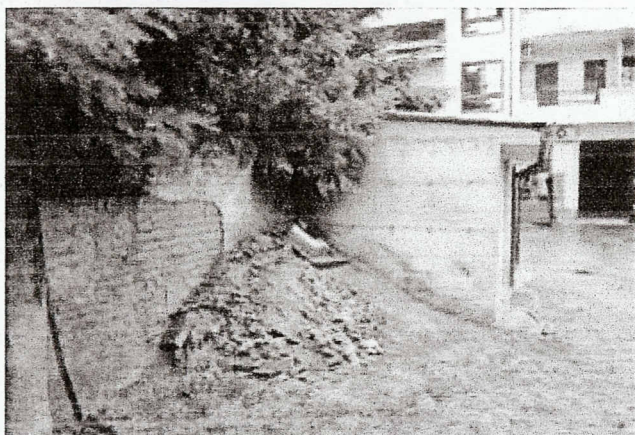
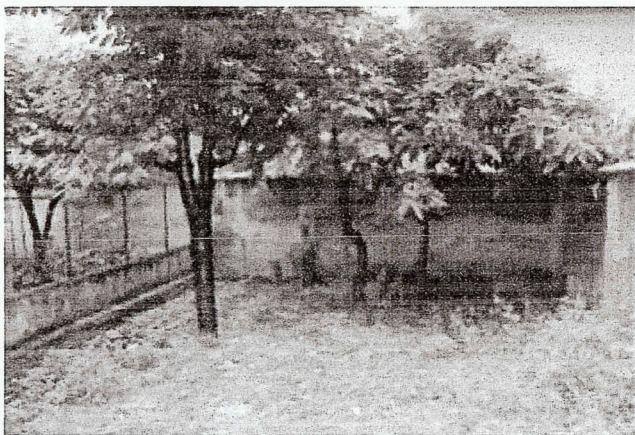
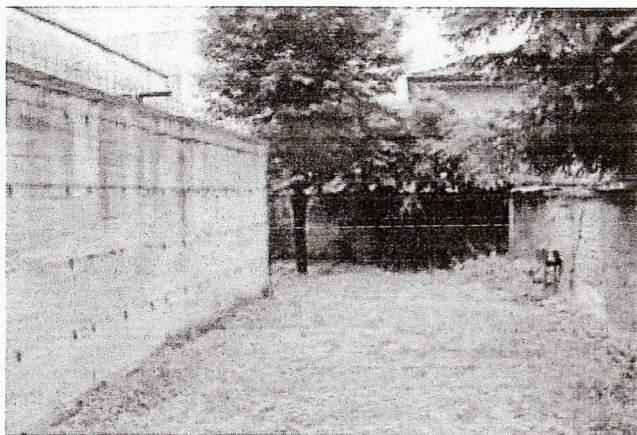

Foto 2. Area urbana