

3 - Planimetria

1. - 2. - 3. - 4. - 5. - 6. - 7. - 8. - 9. - 10. - 11. - 12. - 13. - 14. - 15. - 16. - 17. - 18. - 19. - 20. - 21. - 22. - 23. - 24. - 25. - 26. - 27. - 28. - 29. - 30. - 31. - 32. - 33. - 34. - 35. - 36. - 37. - 38. - 39. - 40. - 41. - 42. - 43. - 44. - 45. - 46. - 47. - 48. - 49. - 50. - 51. - 52. - 53. - 54. - 55. - 56. - 57. - 58. - 59. - 60. - 61. - 62. - 63. - 64. - 65. - 66. - 67. - 68. - 69. - 70. - 71. - 72. - 73. - 74. - 75. - 76. - 77. - 78. - 79. - 80. - 81. - 82. - 83. - 84. - 85. - 86. - 87. - 88. - 89. - 90. - 91. - 92. - 93. - 94. - 95. - 96. - 97. - 98. - 99. - 100.

Man. B (Nuovo Catasto Edilizio URBANO)

NUOVO CATASTO EDILIZIO URBANO

(R. DUCATO-LEONE 11 APRILE 1950, N. 50)

Planimetria dell'immobile situato nel Comune di MILANO Via ATENE N.7
Dino FANTINI VASCO NATO A CORREGGIO (R.E.) IL 7-4-1912 E LANCIOTTANDA MARITATA FANTINI
Allegata alla dichiarazione presentata all'Ufficio Tecnico Erariale di MILANO

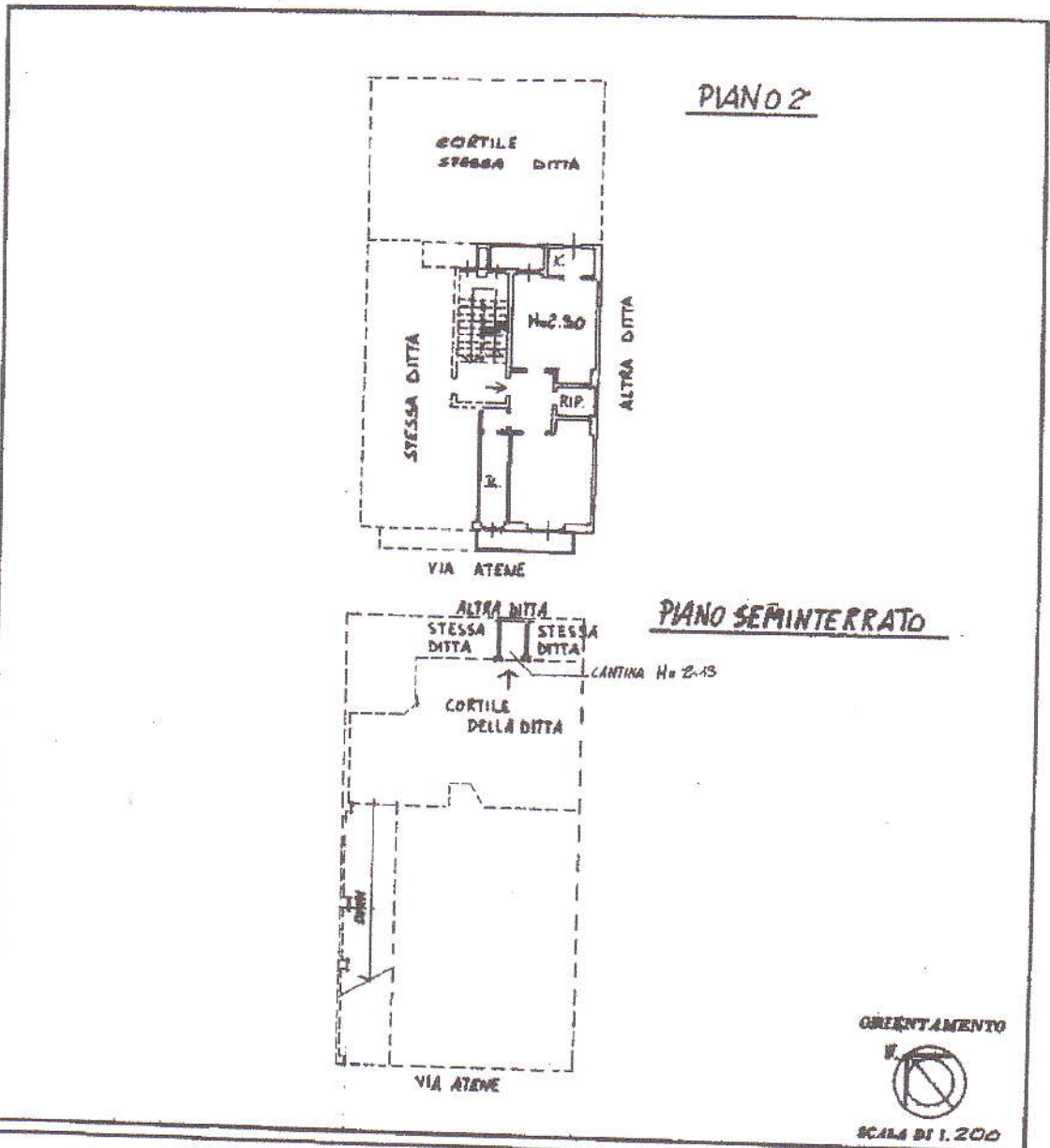

SPAZIO RISERVATO PER LE ANNOTAZIONI D'UFFICIO

| | | | |
|----------|----------|--------|-----|
| DATA | 21/10/86 | FOLGIO | 237 |
| PROT. N° | 235/86 | MAPP. | 102 |
| | | SUB. | 6 |

LIBRERIA DEGLI UFFICI
10121 MILANO
Via F. Testi, 19 - Telefono 02/575000

Compilato dal DOTT. ING. CARLO VALLECCHI
(Titolare, autore e redattore del progetto)

Iscritto all'Albo degli INGEGNERI
della Provincia di MILANO AL N° 5132
Data: 20/6/86



Catasto dei Fabbricati - Situazione al 12/01/2018 - Comune di MILANO (F205) - Foglio: 237 - Particella: 102 - Subalterno: 6
 Firmato D. FANTINI VASCO NATO A CORREGGIO (R.E.) IL 7-4-1912 E LANCIOTTANDA MARITATA FANTINI



Ultima planimetria in atti