

Dichiarazione protocollo n. MI072136 del 19/12/2008

Planimetria di u.i.n. in Comune di Bollate

Via Luigi Carlo Farini

ctv. 48

Compilata da:
Miltello Francesco

Iscritto all'albo:

Architetti

Prov. Como N. 878

Identificativi Catastali:

Sezione: Foglio: 7 Particella: 359

Subalterno: 701

Agenzia del Territorio
CATASTO FABBRICATI
Ufficio Provinciale di
Milano

Schema n. 1 Scala 1:200

PIANO PRIMO H = mt 2,90

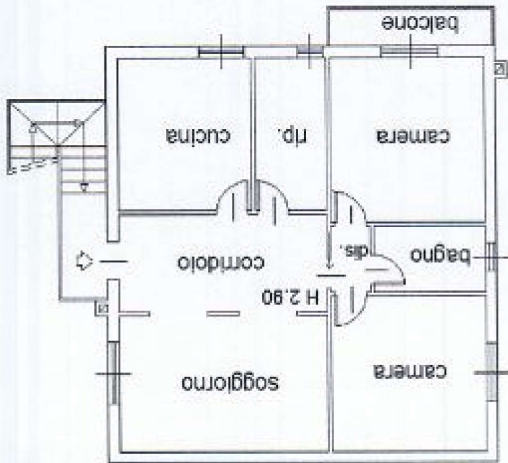

prop. di terzi
mapp. 368

prop. di terzi
mapp. 359 sub 501

prop. di terzi
mapp. 360 sub 501

prop. di terzi
mapp. 360

scivolo
cortile di proprietà
mapp. 359

cortile di proprietà
mapp. 359

prop. di terzi
mapp. 342

Trasversale senza sbocco di Via Luigi Carlo Farini

PIANO TERRENO