



Foto n.1: Vista del compendio immobiliare oggetto di E.I., dalla via pubblica Casali Nogherate, con indicazione dell'accesso ad uso promiscuo a carico del terreno identificato al Mapp.244 ed a favore di altre proprietà.



Foto n.2: Vista del viale di accesso agli immobili oggetto di E.I. che costituisce servitù di transito a carico del Mappale 244 ed a favore dei mappali 340-427-428 di altra proprietà.



Foto n.3: Prospetto Sud dell'abitazione (Sub.3) e dell'autorimessa (Sub.4) oggetto di E.I.



Foto n.4: Prospetto Est dell'abitazione (Sub.3) oggetto di E.I.



Foto n.5: Prospetto Nord dell'abitazione (Sub.3) oggetto di E.I.



Foto n.6: Prospetto Ovest dell'abitazione (Sub.3) oggetto di E.I.



Foto n.7: Ingresso con soggiorno al P.T. (Sub.3) oggetto di E.I.



Foto n.8: Pranzo al P.T. (Sub.3) oggetto di E.I.



Foto n.9: Cucina al P.T. (Sub.3) oggetto di E.I.



Foto n.10: Ripostiglio con centrale termica al P.T. (Sub.3) oggetto di E.I..



Foto n.11: Scale che portano al 1°P. oggetto di E.I. (Sub.3).



Foto n.12: Camera completa di terrazzo al 1°P. oggetto di E.I. (Sub.3)



Foto n.13: Camera al 1°P. oggetto di E.I. (Sub.3).



Foto n.14: Bagno al 1°P. oggetto di E.I. (Sub.3) .



Foto n.15: Scale che portano alla soffitta oggetto di E.I. (Sub.3).



Foto n.16: Soffitta al 2°P. oggetto di E.I. (Sub.3).



Foto n.17: Autorimessa al P.T. oggetto di E.I. (Sub.4).



Foto n.18: Lavanderia al P.T. oggetto di E.I. (Sub.3).



Foto n.19: Tettoia al P.T. oggetto di E.I. (Sub.3).

San Vito al Tagliamento li 29-07-2014.

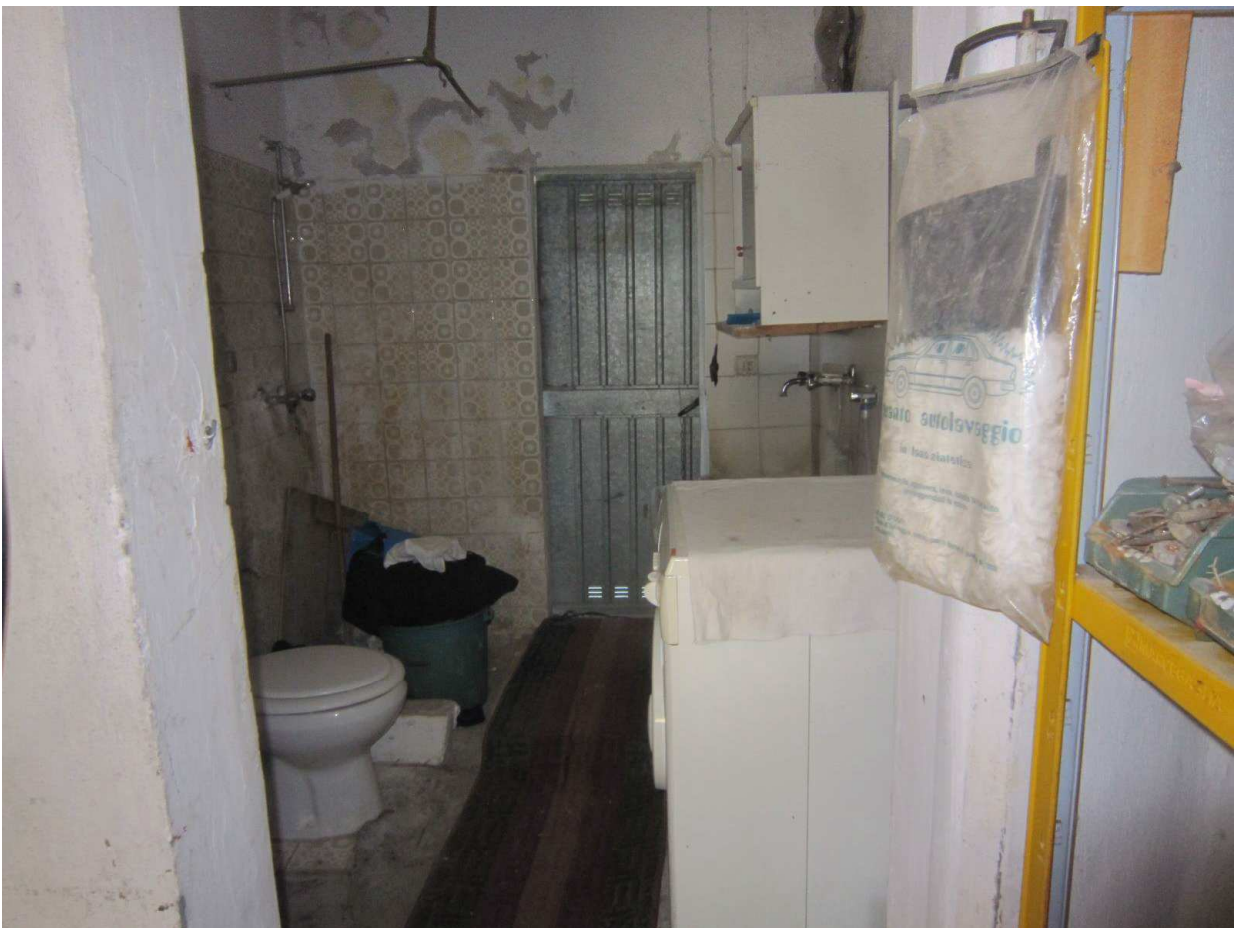
Il Consulente Tecnico d'Ufficio

Geom. Mior Claudio



**MIOR
CLAUDIO
933**
**COLLEGIO GEOMETRI
E GEOMETRI LAUREATI
PORDENONE**