Tribunale di Pordenone

PROCEDURA DI ESECUZIONE IMMOBILIARE

promossa da: **Banca Popolare di Cividale Soc. Coop.**

contro:

N° Gen. Rep. **49/2017**
data udienza ex art. 569 c.p.c.: 24-01-2018 ore 09:00

Giudice Delle Esecuzioni: **Dott. MONICA BIASUTTI**

ALLEGATI FOTOGRAFICI
Lotto 001 - Appartamento con autorimessa

Esperto alla stima: Dott. Agr. Saverio Marini
Codice fiscale: MRNSVR71E11G224U
Partita IVA: 04726600267
Studio in: Via F. Petrarca 10 - 33085 Maniago
Telefono: 0427731354
Fax: 0427731354
Email: marinisaverio@gmail.com
Pec: s.marini@epap.conafpec.it

10. FOTO
10.1. DOCUMENTAZIONE FOTOGRAFICA – Beni in Brugnera (PN) – via Orsera di Tamani n. 4

Foto I – Il contesto territoriale nel quale è inserito il bene esecutato (fonte google map).

Foto n. II – Foto aerea del residence "Caorle" dove è sito il compendio esecutato (fonte google map).

Foto n. 1 – Complesso condominiale civ. civ. 4 "Residence Caorle" (vista da sud-est).

Foto n. 2 – Complesso condominiale civ. 4 "Residence Caorle" (vista da nord-est).

Foto n. 3 – Complesso condominiale civ. 4 "Residence Caorle" (vista sud-est).

Foto n. 4 – Complesso condominiale civ. 4 "Residence Caorle" (vista da sud).

Foto n. 5 – Ingresso complesso condominiale civ. 4 "Residence Caorle" (vista da est).

Foto n. 6 – Coni visuali condominio.

Foto n. 7 – Serramento di ingresso dell'appartamento.

Foto n. 8 – Ingresso appartamento. In evidenza bussola in legno con porta a vetri.

Foto n. 9 – Ingresso appartamento (vista interna).

Foto n. 10 – Ingresso – soggiorno – angolo cottura.

Foto n. 11 – Ingresso – soggiorno – angolo cottura.

Foto n. 12 – Angolo cottura.

Foto n. 13 – Angolo cottura.

Foto n. 14 – Cameretta.

Foto n. 15 – Cameretta.

Foto n. 16 – Camera matrimoniale.

Foto n. 17 – Camera matrimoniale.

Foto n. 18 – Bagno.

Foto n. 19 – Lavandino.

Foto n. 20 – Vasca da bagno.

Foto n. 21 – Sanitario Bidet.

Foto n. 22 – Terrazzino. In evdenza macchina esterna del climatizzatore di fabbricazione Sanyo.

Foto n. 23 – Terrazzino.

Foto n. 24 – Coni visuali appartamento.

Foto n. 25 – Scaldabagno.

Foto n. 26 – Unità riscaldanti vani di fabbricazione Fondital mod. Gazelle 2500.

Foto n. 27 – Androne dei garage dell'interrato.

Foto n. 28 – Autorimessa.

Foto n. 29 – Interno autorimessa.

DOC. FOTOGRAFICA – Beni in Brugnera (PN) – via Orsera di Tamani n. 4

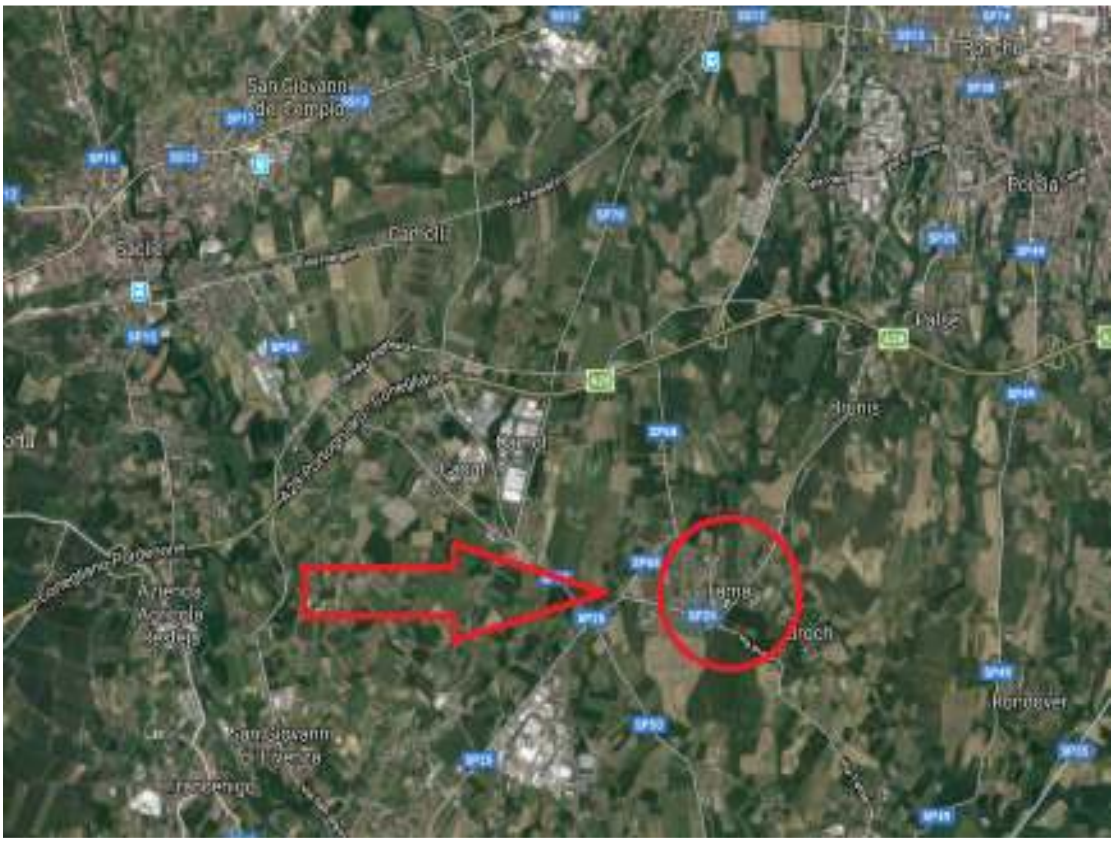

Foto n. I – Il contesto territoriale nel quale è inserito il bene esecutato (fonte google map).

Foto n. II – Foto aerea del residence "Caorle" dove è sito il compendio esecutato (fonte google map).

DOC. FOTOGRAFICA – Beni in Brugnera (PN) – via Orsera di Tamani n. 4

Foto n. 1 – Complesso condominiale civ. civ. 4 "Residence Caorle" (vista da sud-est).

Foto n. 2 – Complesso condominiale civ. 4 "Residence Caorle" (vista da nord-est).

DOC. FOTOGRAFICA – Beni in Brugnera (PN) – via Orsera di Tamani n. 4

Foto n. 3 – Complesso condominiale civ. 4 "Residence Caorle" (vista sud-est).

Foto n. 4 – Complesso condominiale civ. 4 "Residence Caorle" (vista da sud).

DOC. FOTOGRAFICA – Beni in Brugnera (PN) – via Orsera di Tamani n. 4

Foto n. 5 – Ingresso complesso condominiale civ. 4 "Residence Caorle" (vista da est).

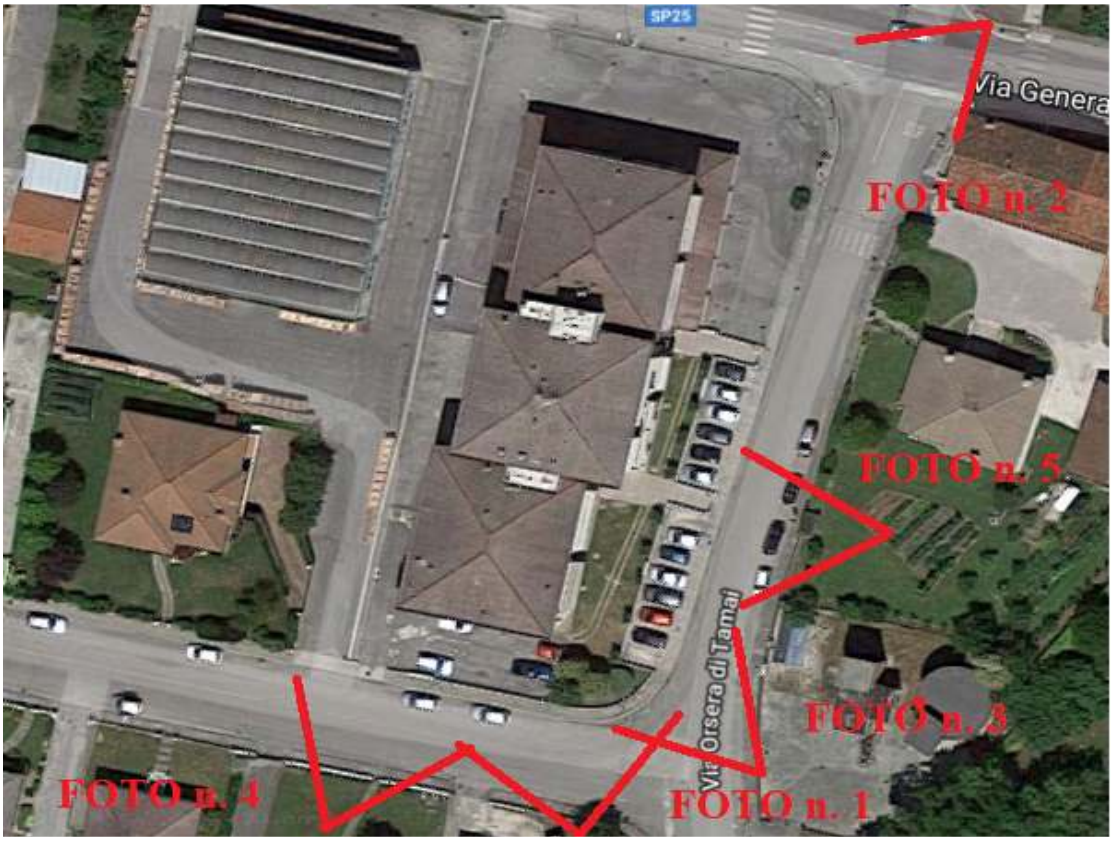

Foto n. 6 – Coni visuali condominio.

DOC. FOTOGRAFICA – Beni in Brugnera (PN) – via Orsera di Tamani n. 4

Foto n. 7 – Serramento di ingresso dell'appartamento.

Foto n. 8 – Ingresso appartamento. In evidenza bussola in legno con porta a vetri.

Foto n. 9 – Ingresso appartamento (vista interna).

DOC. FOTOGRAFICA – Beni in Brugnera (PN) – via Orsera di Tamani n. 4

Foto n. 10 – Ingresso – soggiorno – angolo cottura.

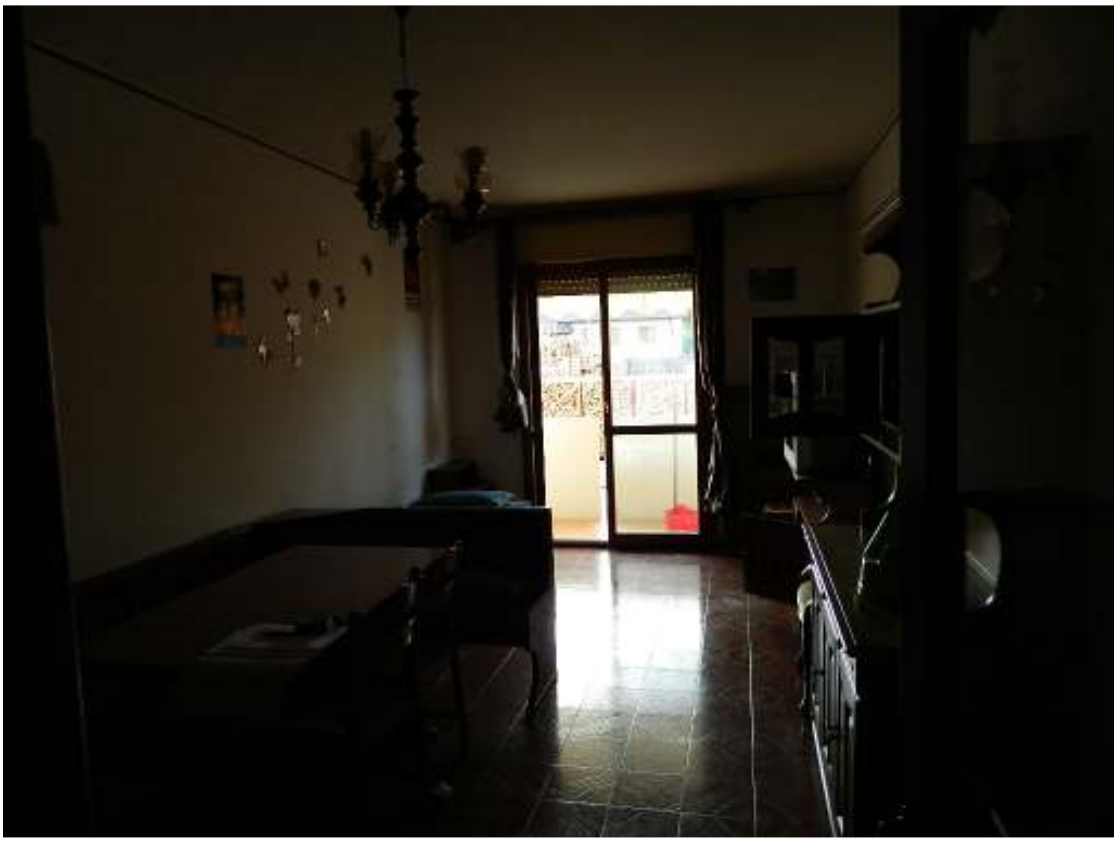

Foto n. 11 – Ingresso – soggiorno – angolo cottura.

DOC. FOTOGRAFICA – Beni in Brugnera (PN) – via Orsera di Tamani n. 4

Foto n. 12 – Angolo cottura.

Foto n. 13 – Angolo cottura.

DOC. FOTOGRAFICA – Beni in Brugnera (PN) – via Orsera di Tamani n. 4

Foto n. 14 – Cameretta.

Foto n. 15 – Cameretta.

DOC. FOTOGRAFICA – Beni in Brugnera (PN) – via Orsera di Tamani n. 4

Foto n. 16 – Camera matrimoniale.

Foto n. 17 – Camera matrimoniale.

DOC. FOTOGRAFICA – Beni in Brugnera (PN) – via Orsera di Tamani n. 4

Foto n. 18 – Bagno.

Foto n. 19 – Lavandino.

DOC. FOTOGRAFICA – Beni in Brugnera (PN) – via Orsera di Tamani n. 4

Foto n. 20 – Vasca da bagno.

Foto n. 21 – Sanitario Bidet.

DOC. FOTOGRAFICA – Beni in Brugnera (PN) – via Orsera di Tamani n. 4

Foto n. 22 – Terrazzino. In evdenza macchina esterna del climatizzatore di fabbricazione Sanyo.

Foto n. 23 – Terrazzino.

DOC. FOTOGRAFICA – Beni in Brugnera (PN) – via Orsera di Tamani n. 4

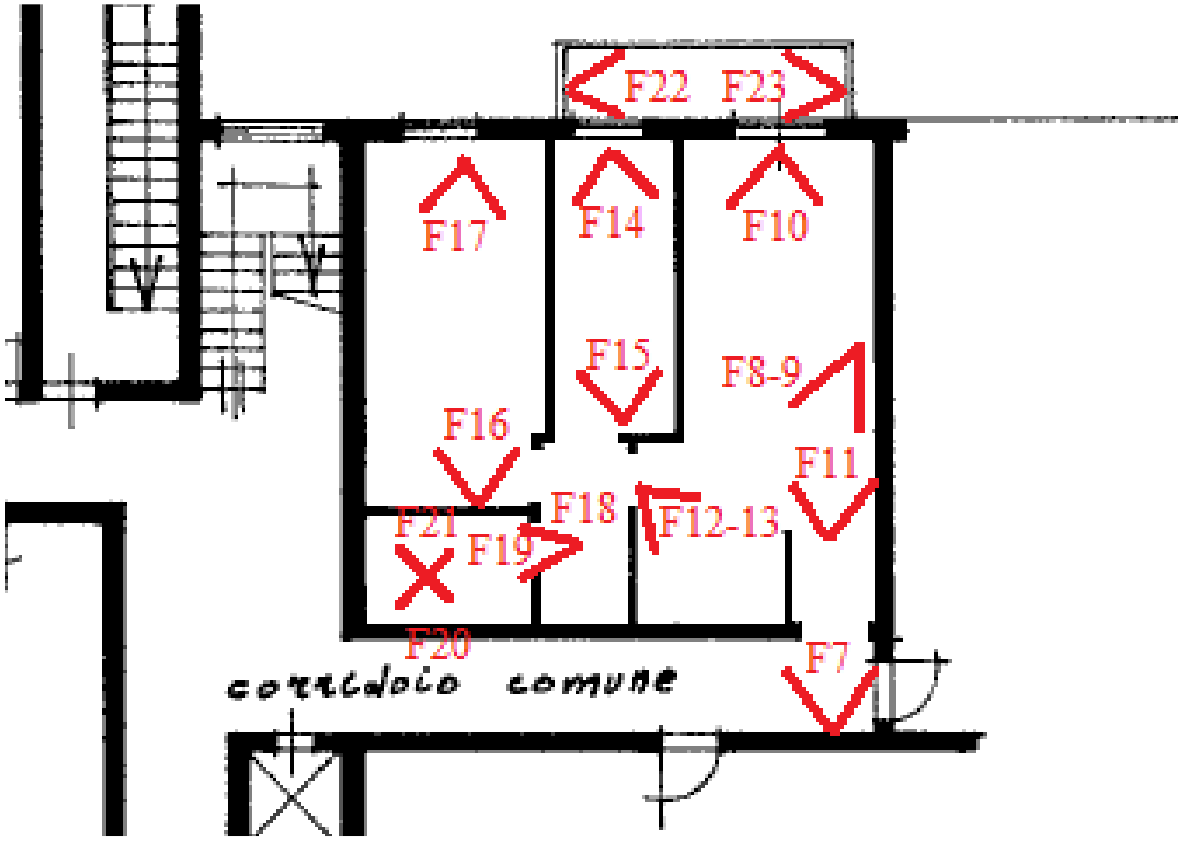

Foto n. 24 – Coni visuali appartamento.

Foto n. 25 – Scaldabagno.

DOC. FOTOGRAFICA – Beni in Brugnera (PN) – via Orsera di Tamani n. 4

Foto n. 26 – Unità riscaldanti vani di fabbricazione Fondital mod. Gazelle 2500.

Foto n. 27 – Androne dei garage dell'interrato.

DOC. FOTOGRAFICA – Beni in Brugnera (PN) – via Orsera di Tamani n. 4

Foto n. 28 – Autorimessa.

Foto n. 29 – Interno autorimessa.