

STATO DI FATTO PIANO TERRA CONE DA DISEGNI  
 ALLEGATI ALLA CONCESSIONE IN VARIANTE N. 151/88

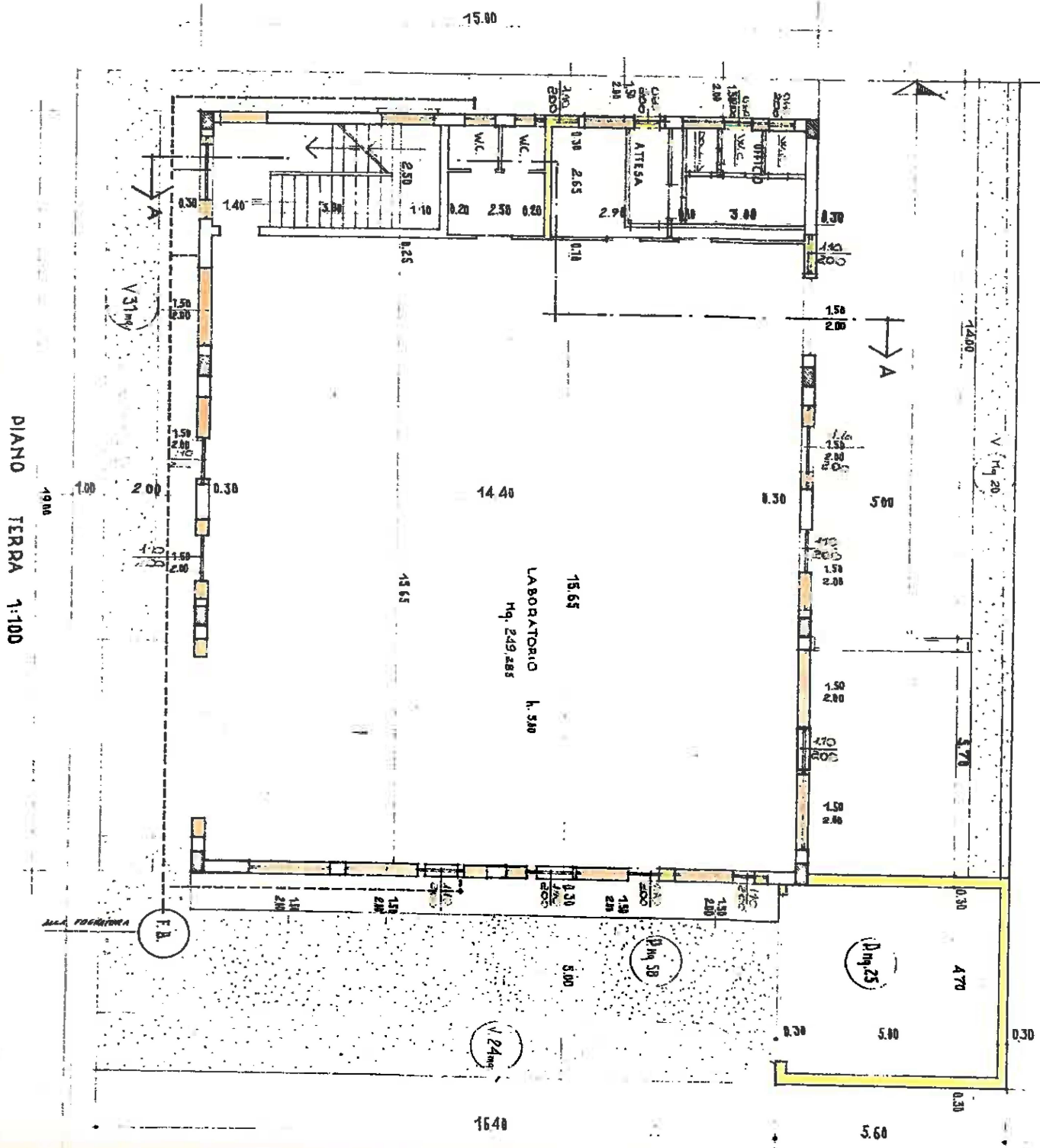

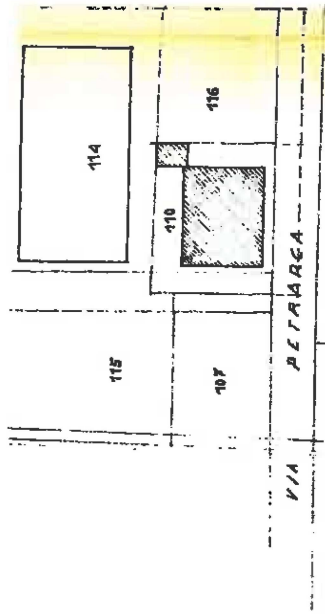

ESTRATTO MAPPA 1:1000 FG. 36

SUP. CATASTALE	MQ. 783,00
SUP. LOTTO NITTO	MQ. 638,00
SUP. LOPERTA CAPAN.	MQ. 285,00
" " BOX	MQ. 29,50
TOT. SUP. LOPERTA	MQ. 314,50
SUP. PIANO TERRA LAB.	MQ. 285,00
SUP. PIANO PRIMO LAB.	MQ. 172,90 + 80,39
SUP. TERRA ABITAZ. P. 1°	MQ. 83,00
VOL. PIANO TERRA	MC. 1.451,30
VOL. LABOR. P. 1° + <del>ABITAZ.</del>	MC. 614,66 (27,00 mc. 1/2 scala)
VOL. ABITAZIONE P. 1°	MC. 344,44 (27,10 mc. 1/2 scala)
<b>VOL. TOTALE CAPANNONE</b>	<b>MC. 2.422,50</b>
SUP. A VERDE MQ 76 > MQ 6380	
SUP. A PARCHEGGIO MQ 131 > MQ 121 + 20% = 242,00 mc.	
VOL. BOX	MC. 73,73
VOL. TOTALE BOX + CAPAN.	MC. 2.496,25

STATO DI FATTO PIANO ID CORE DA DISegni  
 ADEGATI ALLA CONCESSIONE IN VARIANTE N. 151/80

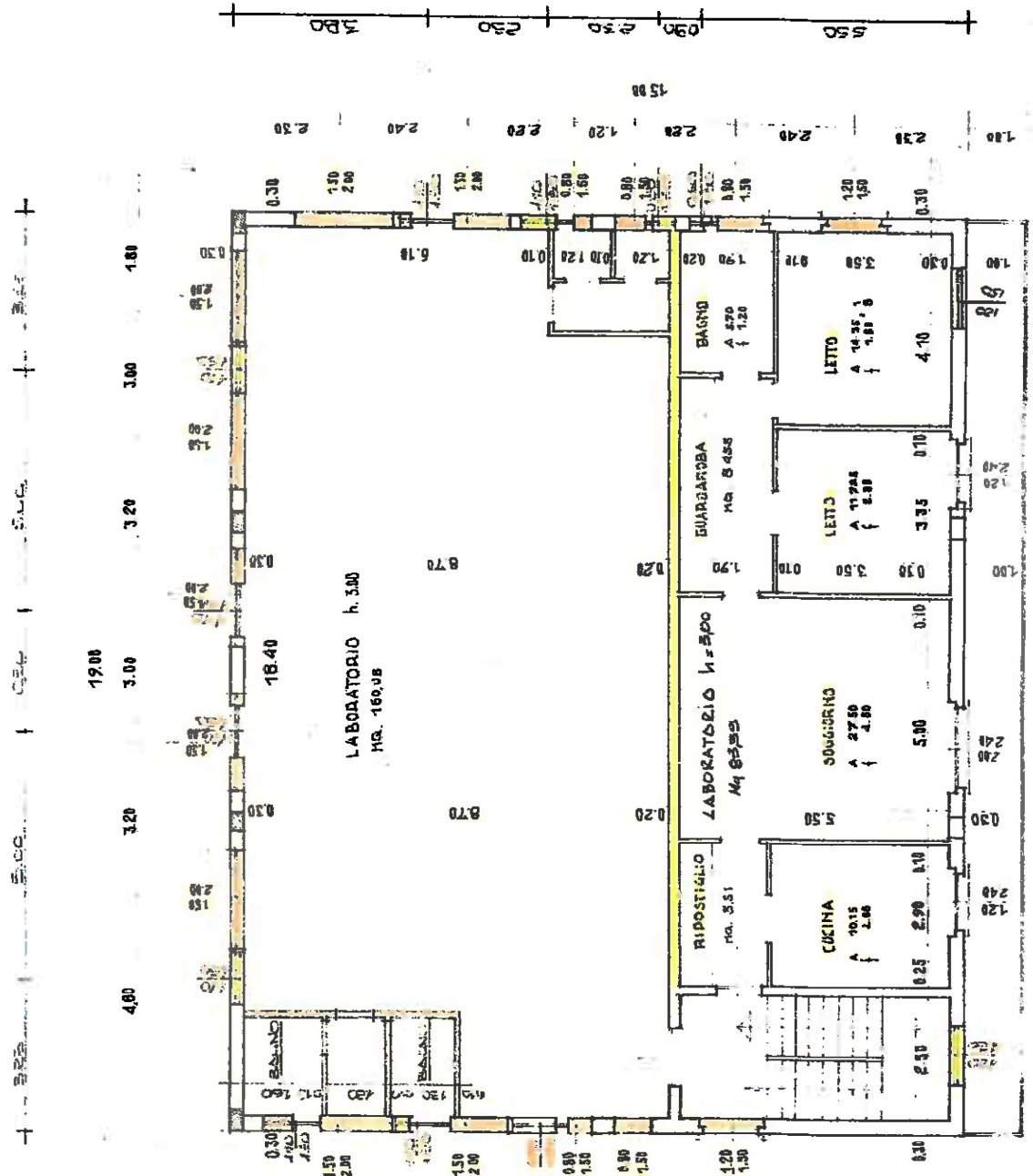

PIANTA PIANO PRIMO 1:100





**CATASTO EDILIZIO URBANO** (RDL 13-4-1939, n. 652)

LIRE  
250

Planimetria di u.i.u. in Comune di SENAGO via PETRARCA civ. ....

PIANO TERRA

c o r t i l e

STATO DI FATTO CAPANNONE COME  
DA SCHEDE CATASTALI ALEGATE  
AL ROGITO ED ALLA CONCESSIONE  
IN VARIANTE N. 151/88

LABORATORIO

H. 5.00

PIANO SOTTERRANEO

c o r t i l e

LOCALE SGOMBERO H. 2.50

PIANO PRIMO

c o r t i l e

LABORATORIO

H. 3.00

prop. al  
mapp. 116

ORIENTAMENTO

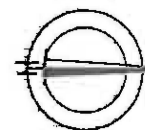

SCALA DI 1:200

Dichiarazione di N.C.   
Denuncia di variazione

Compilata dal 1 Geometra

Giussani Primo Luigi

Isritto all'albo de 1 Geometri

della provincia di Milano n. 6125

RISERVATO ALL'UFFICIO

Identificativi catastali

36  
T10 sub 1



MODULARIO  
fig. rend. 407



MINISTERO DELLE FINANZE  
DIREZIONE GENERALE D  
**CATASTO EDILIZ**

H 503

H INTRAD TRAVE 4.95

inimetria di u.i.u. in Comune di.....**SPERAGC**.....

**PIANO TERRA**

cor:ile

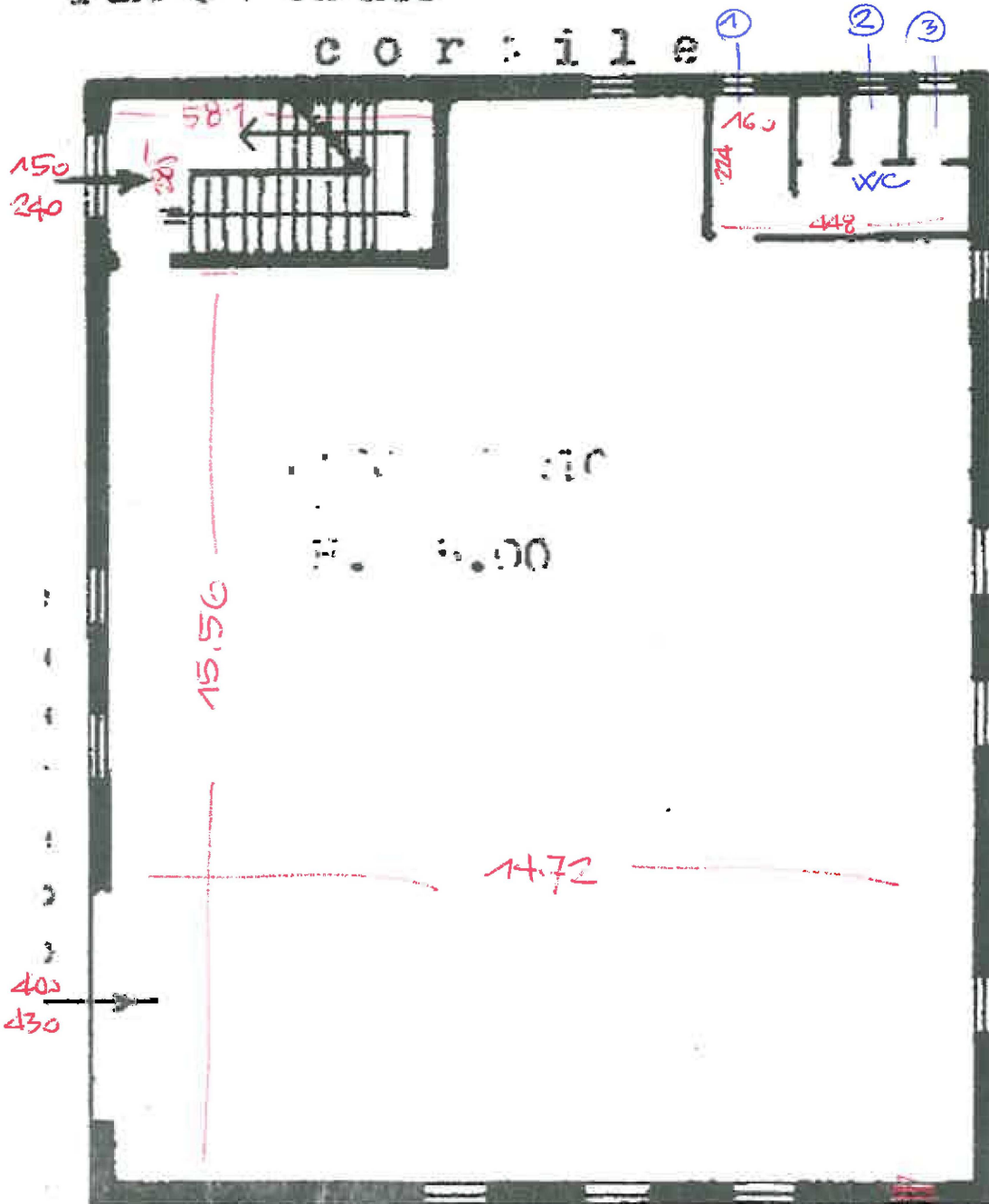

partito

L non c'è

STATO DI FATTO PIANO T COSI' COME RILEVATO  
AL SOPRALUOGO DEL 12.01.2015 - SCHIZZI INDICATIVI  
**PIANO PRIMO**

partito



STATO DI FATTO PIANO TO COSI' COME  
RILEVATO ALL'ATTO DEL SOPRALUOGO  
DEL 12.01.2015

SCHIEZI  
INDICATIVI

c o r r i l e

208 AL CONTRASAFFITTO



PIANO PRIMO

c o r r i l e

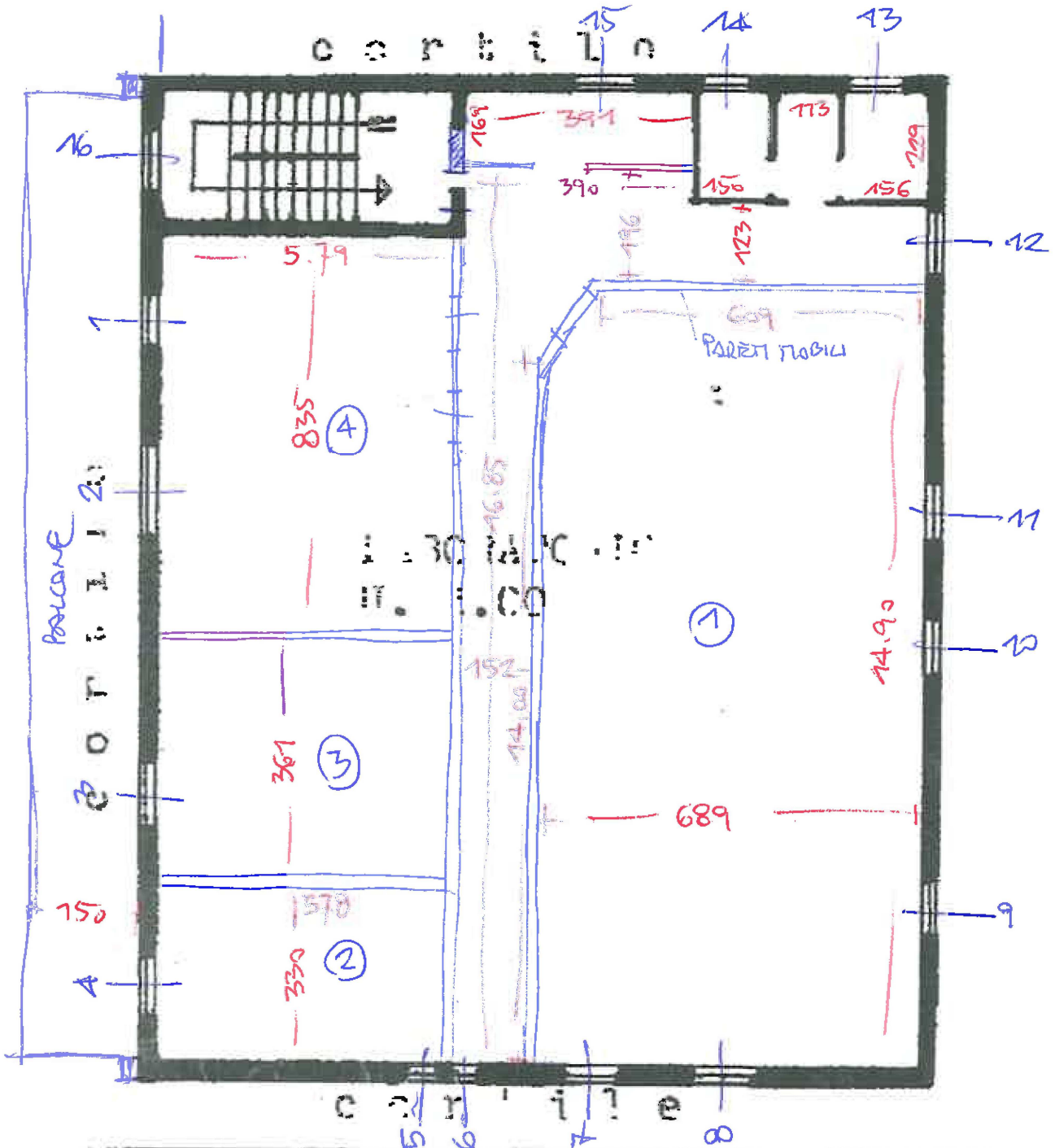

chiarazione di N.C.

in presenza di variazioni

Compilata dal PIETRO EMESSE

(Titolo, cognome e n. ...)

presentato il 02/06/1989 - Data: 27/11/2014 n. MI06192

formato di acq.: A4 (208x297) data: 30/5/18

sub. ... data: 30/5/18

Firma

PSA  
NON RISC

H = 3.49

H INTRADOSO TRAVE 267

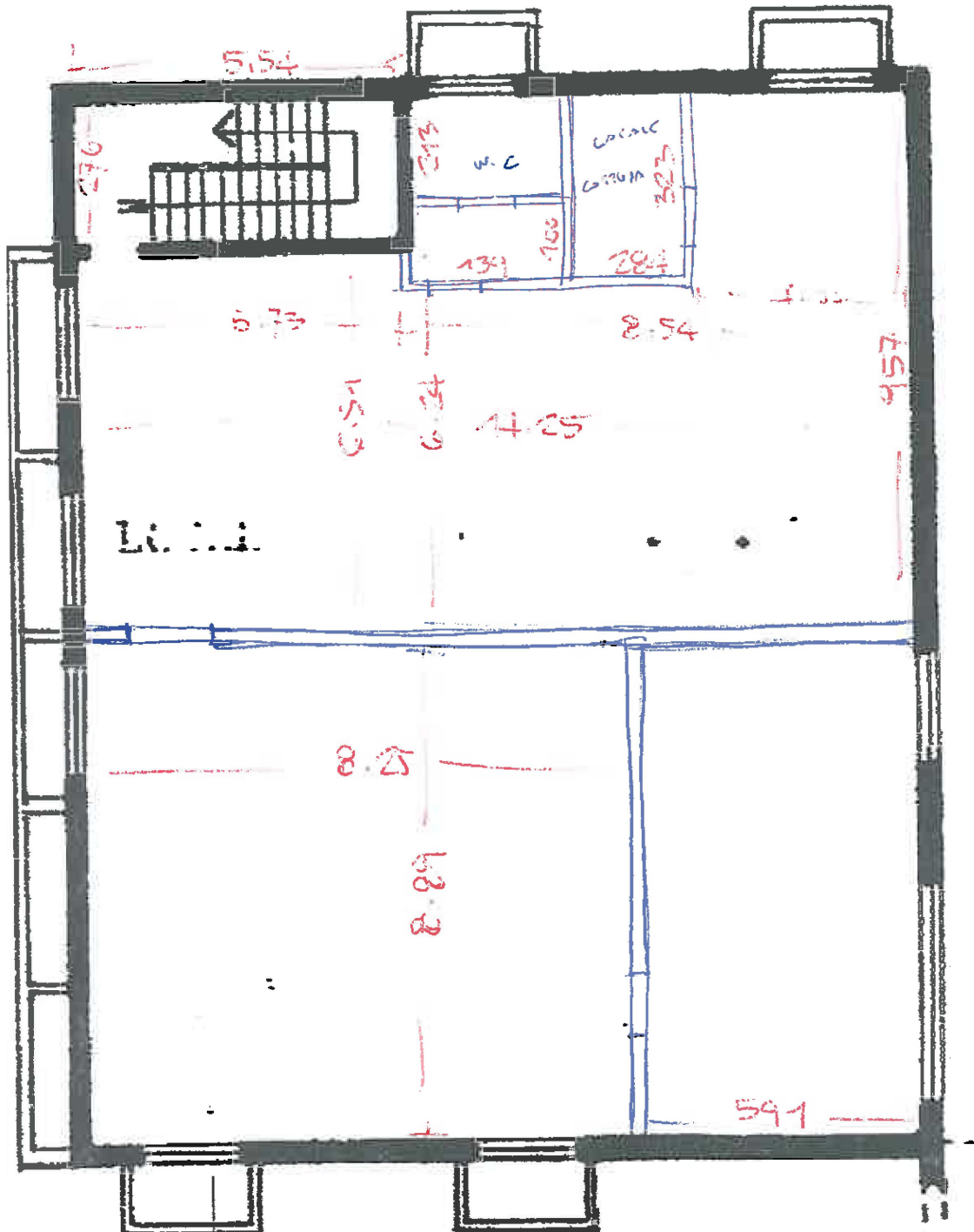

o o t i l i

STATO DI FATTO PIANO SI COSI' COME  
RICEVATO ALL'ATTO DEL SOPRALUOGO  
DEL 12.04.2015

SCHIZZI IN RIFERIMENTO

pr  
ma

ORIENT