

MODULARIO  
F. rig. rend. 487



MINISTERO DELLE FINANZE  
DIREZIONE GENERALE DEL CATASTO E DEI SS.TT.EE.  
**CATASTO EDILIZIO URBANO** (RDL 13-4-1939, n. 852)

MOD. BN (CEU)

**ARLUNO**

**OLOF PALME**

**2**

Planimetria di u.i.u. in Comune di ..... via ..... civ. ....

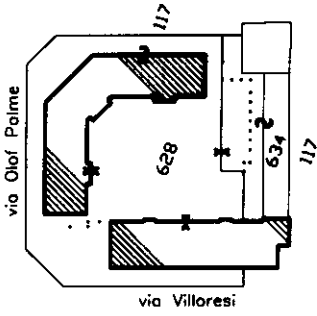

ESTRATTO MAPPA SCALA 1:2000

**PIANO SECONDO**  
H = 2.80 m

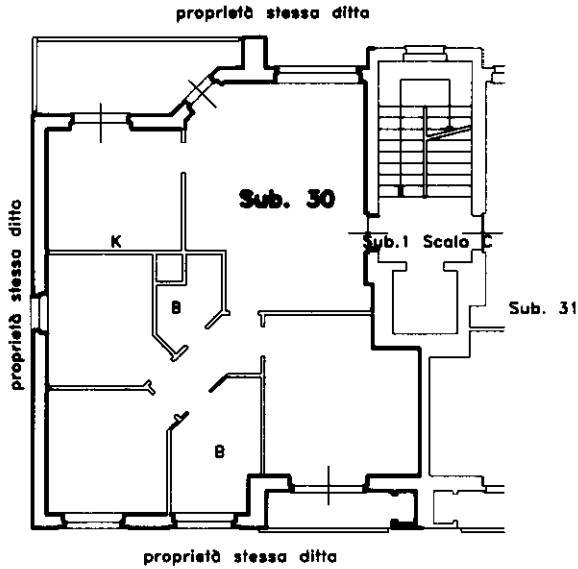

**PIANO INTERRATO**  
H = 2.50 m

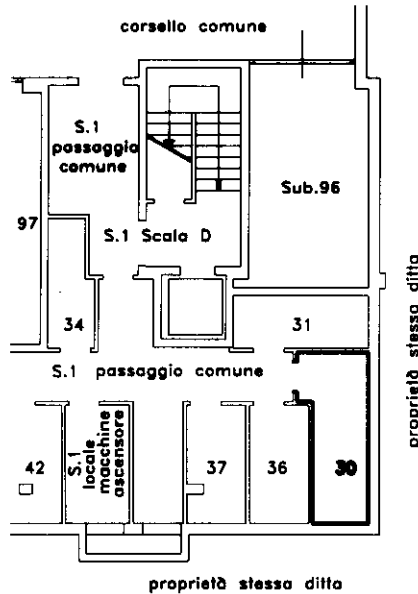

**ORIENTAMENTO**



SCALA DI 1: 200

Catasto dei Fabbricati - Situazione al 12/11/2015 - Comune di ARLUNO (A413) - < Foglio: 12 - Particella: 628 - Subalterno: 30 >  
VIA PALME OLOF n. 2 piano: 2-ST interno: 28 scala: C;

Dichiarazione di N.C.   
Denuncia di variazione

Compilata dal ARCHITETTO  
NATALE GIANOLI  
gli ARCHITETTI

RISERVATO ALL'UFFICIO

Ultima planimetria in atti  
Data presentazione: 24/11/1998 - Data della 2<sup>a</sup> provvisoria: 12/11/2015 - n. T21643 - Richiedente: BNSDNC67C12L8400  
Totale schede: 1 - Formato di acquisizione: A4(210x297) - Formato stampa richiesta: A4(210x297)

iscritto all'albo de MILANO, 5051  
Firma

