

F.lli 2/4

NUOVO CATASTO EDILIZIO URBANO

(A. DECRETO-LEGGE 15 APRILE 1976, N. 434)

dell'immobile situato nel Comune di Pozzuolo Mart. Via Foscano civ. II
Prinotti Arturo nato a Guardamiglio il 30.8.1894
a dichiarazione presentata all'Ufficio Tecnico Erariale di Milano.

scheda N 1214179

piano Terzo

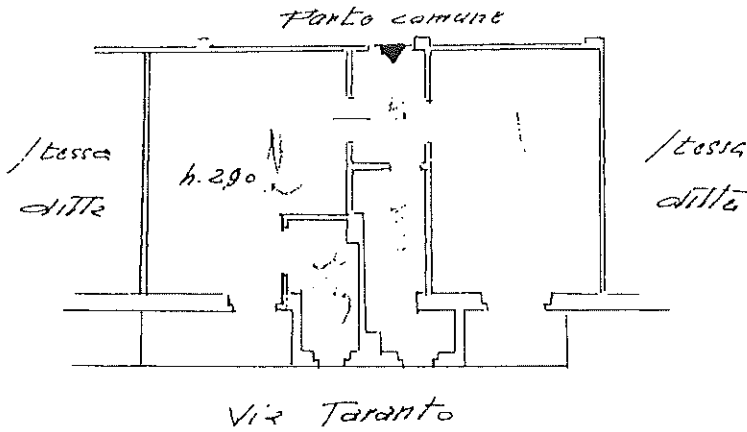

Cantinato

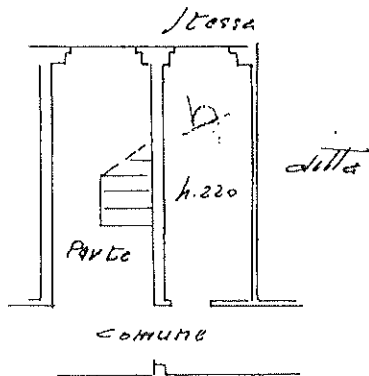

ORIENTAMENTO

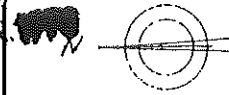

SCALA DI 1 : 100

PAZIO RISERVATO PER LE ANNOTAZIONI D'UFFICIO

8 MAR 1977

158

Compilata dal Geom.
(Titolo, nome e cognome del tecnico)

Franco Mandelli

Iscritto all'Albo dei Geometri
della Provincia di Milano

1550 1070

Autorizzazione di abitabilità di casa**IL SINDACO**Vista la domanda presentata dal Sig. FARINOTTI ARTURO

allo scopo di ottenere la concessione di abitabilità del fabbricato

posto in Pozzuolo Martesana

Sez. Cens. _____

N. di mappa 371/381

N. Civico _____

da servire ad uso abitazioneVista la licenza di costruzione N. _____ rilasciata in data 20/9/1961Visto il certificato di prevenzione incendi, rilasciato dal Comando del
Corpo Vigili del fuoco di _____ al prot. n. _____
del _____;Visto il certificato di collaudo rilasciato il _____ e vistato dalla Prefettura
di _____ il _____ n. _____ Div. _____;Vista la quietanza n. 6 in data 2/10/1962 comprovante il
pagamento della tassa di concessione governativa di cui al n. 35 della tabella allegato A, al
T. U. 20 marzo 1953 n. 112, modificato dalla legge 10 dicembre 1954 n. 1164 e dalla
legge 7 febbraio 1958 n. 29;

Visto l'art. 221 del T.U. delle leggi sanitarie approvato con R.D. 27 luglio 1934 n. 1265

Visti i regolamenti comunali Edilizio e di Igiene;

A U T O R I Z Z Ache il fabbricato suddetto sia adibito all'uso di Farinotti Arturo**DESCRIZIONE DEL FABBRICATO**

Piani	Vani abitabili	Altri vani
Inferiore		
Terreno	<u>24</u>	<u>bagni 1</u>
Primo	<u>24</u>	<u>bagni 1</u>
Secondo	<u>24</u>	<u>bagni 1</u>
Terzo	<u>24</u>	<u>bagni 1</u>
Quarto		
Quinto		
Sottotetto		
TOTALE N.	<u>96</u>	<u>bagni n. 4</u>



IL SINDACO

Pozzuolo Martesana, 10 ottobre 1962

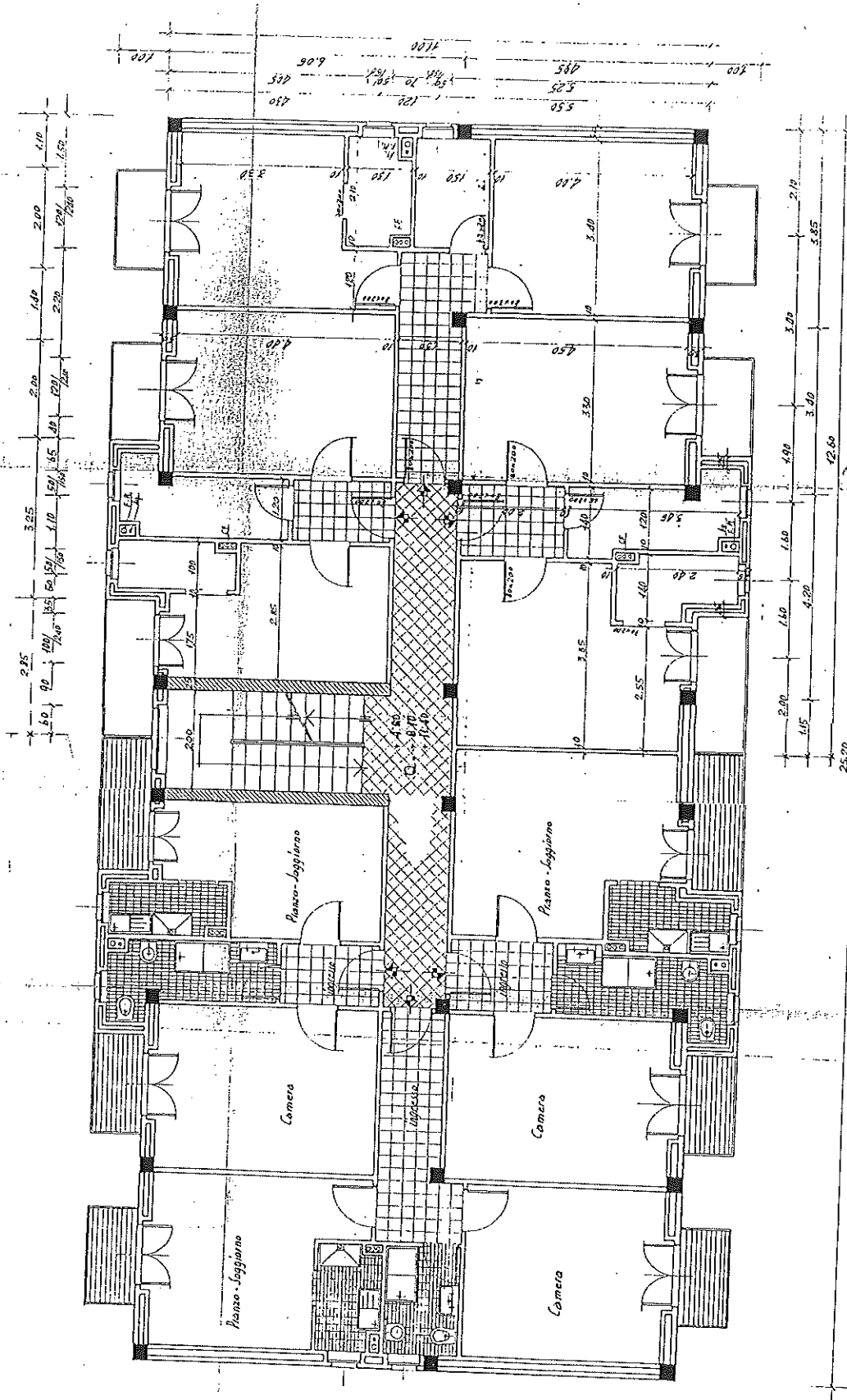

Prof. Ing. L. MALODOTTI
 Arch. G. FARINOTTI
 in Piacenza, via S. Maria
 10

Casa Villaggio Farinotti
 in Piacenza, via S. Maria 5
 Tav. 3
 Pianta Piano Tipo (1°-2°-3°)
 App. 1-50 28-4-1911

Il Proprietario _____
 Il Direttore dei Lavori _____
 l'Architetto _____

