

**Agenzia del Territorio
CATASTO FABBRICATI
Ufficio Provinciale di
Milano**

Dichiarazione protocollo n. MI1271804 del 15/11/2011

Planimetria di u.i.u. in Comune di Milano

Via Lesmi

civ. 7

Identificativi Catastali:

Sezione:

Foglio: 434

Particella: 134

Subalterno: 3

Compilata da:

Cislaghi Oreste

Iscritto all'albo:

Geometri

Prov. Milano

N. 7160

Scheda n. 1

Scala 1:200

**PIANO TERRA
H-310**

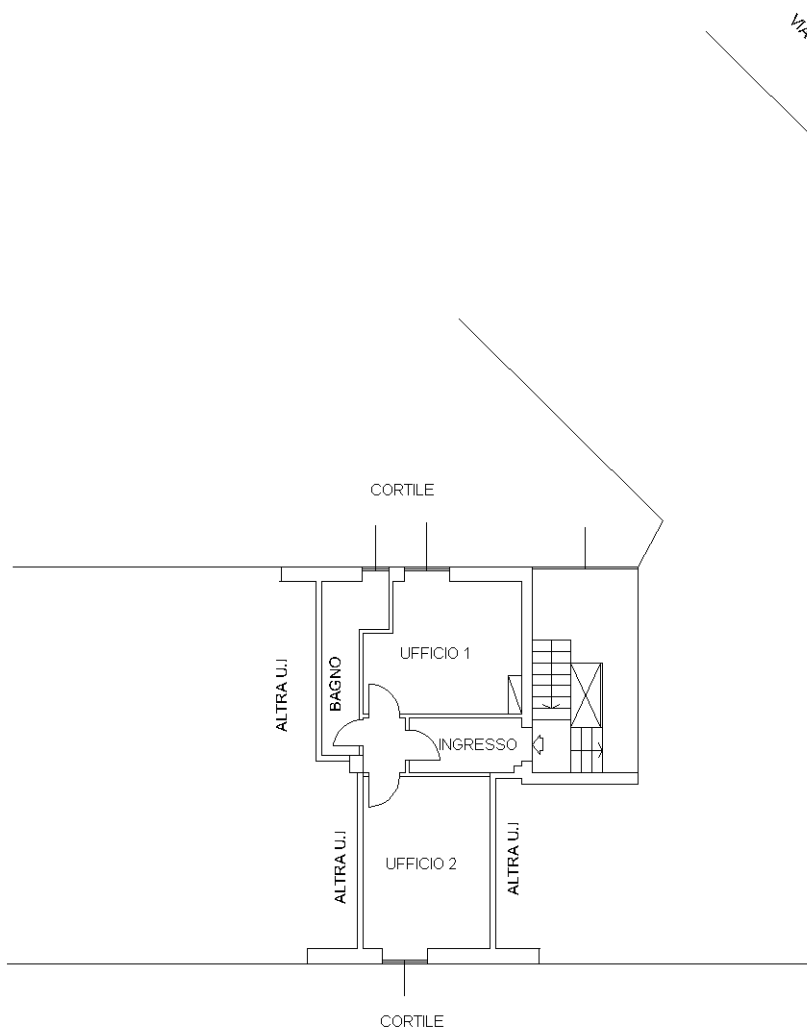

ORIENTAMENTO



Ultima planimetria in atti