

**Agenzia del Territorio
CATASTO FABBRICATI
Ufficio Provinciale di
Milano**

Dichiarazione protocollo n. 000784590 del 16/10/2002

Planimetria di u.i.u. in Comune di Milano

Via Castellammare

civ. 17

Identificativi Catastali:

Sezione:

Foglio: 63

Particella: 504

Subalterno: 147

Compilata da:
Brugnara Angelo

Iscritto all'albo:
Geometri

Prov. Milano

N. 7101

Scheda n. 1

Scala 1:200

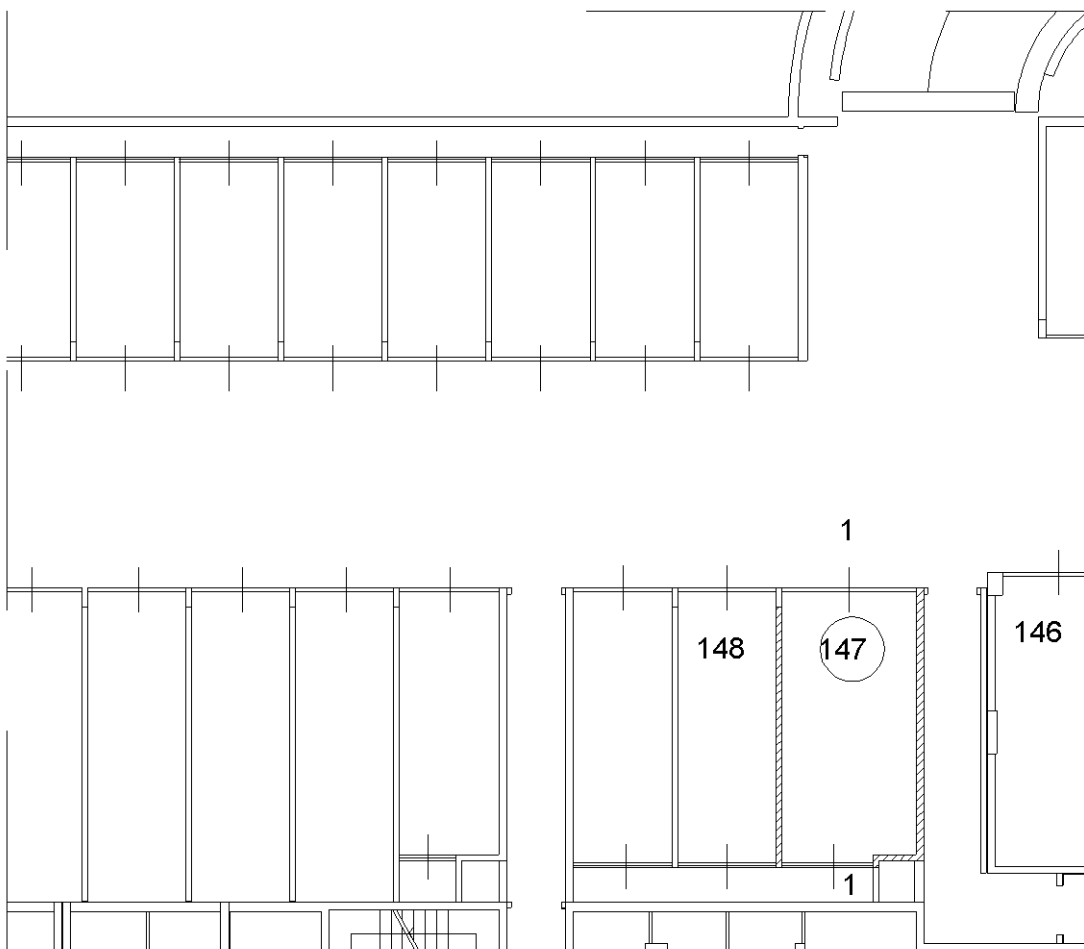

PIANO SECONDO INTERRATO BOX H=239

ORIENTAMENTO

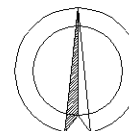

SCALA 1:200

Catasto dei Fabbricati - Situazione al 21/02/2018 - Comune di MILANO (F205) - < Foglio: 63 - Particella: 504 - Subalterno: 147 >
VIA PRIVATA CASTELLAMMARE n. 17 piano: S2;

Ultima planimetria in atti