

MODELARIO
F. - Cat. S. T. - 315



MINISTERO DELLE FINANZE
DIREZIONE GENERALE DEL CATASTO E DEI SERVIZI TECNICI ERARIALI

MOD. B (Nuovo Catasto Edilizio Urbano)

NUOVO CATASTO EDILIZIO URBANO

Lire
20

(R. DECRETO-LEGGE 13 APRILE 1939, N. 639)

Planimetria dell'immobile situato nel Comune di Milano

Via Oxilia 13

Allegata alla dichiarazione presentata all'Ufficio Tecnico Erariale di Milano

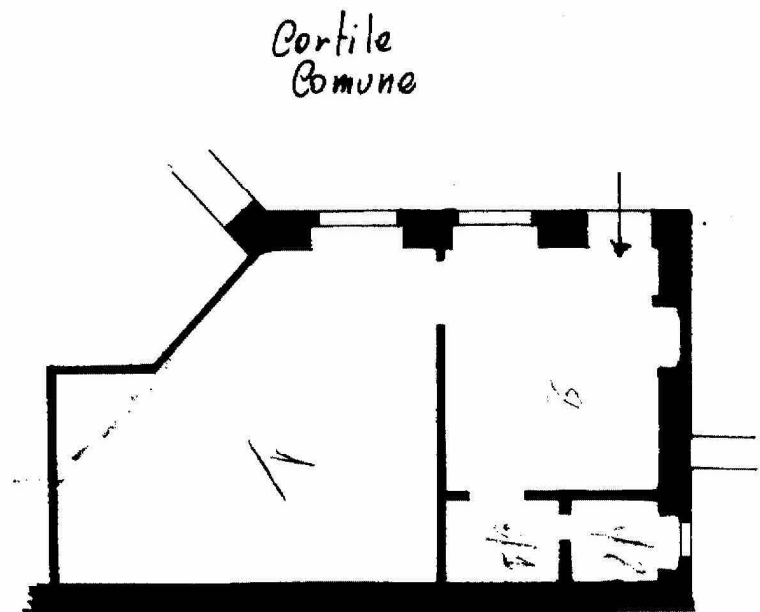

Cortile
Comune

Ditta
intestata

Ditta

m. 3,50