

MODULARIO
F. Cat. N. T. 315

MOD. B (Nuovo Catasto Edilizio Urbano)

NUOVO CATASTO EDILIZIO URBANO

(R. DECRETO-LEGGE 13 APRILE 1959, N. 662)

Planimetria dell'immobile situato nel Comune di Limbiate Via Zara angolo Via Fiume

Ditta Cooperativa Edificatrice "S. Giorgia"

Allegata alla dichiarazione presentata all'Ufficio Tecnico Erariale di Milano

Scheda T. n. 18037

05

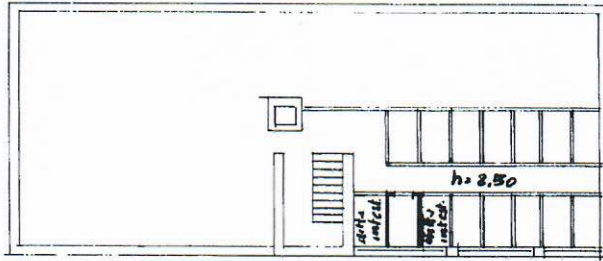

piano cantina

Via Zara

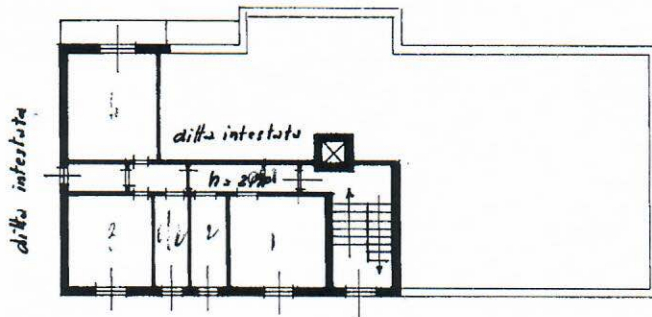

piano rialzato

Via Zara

ORIENTAMENTO



SCALA DI L. 200

SPAZIO RISERVATO PER LE ANNOTAZIONI D'UFFICIO

DATA 22 GEN 1968
PROT. N° 257

Compilata dal geom. Roberto Fabro
(titolo, nome e cognome del tecnico)

Iscritto all'Albo dei geometri
della Provincia di Milano n. 2929

DATA 1 Settembre 1967

Firma: Fabro geom. Roberto

LIBRERIA DEGLI UFFICI
MILANO
Via S. Felice 28 - Telefono 480.499
CORTEGGIATA AUTENTICA

Ultima planimetria in atti

Data presentazione: 22/01/1968 - Data: 19/03/2018 - n. T3 - Richiedente: NRDVCN65A61F839C

Totale schede: 1 - Formato di acquisizione: A3(297x420) - Formato stampa richiesto: A4(210x297)

Catasto dei Fabbricati - Situazione al 19/03/2018 - Comune di LIMBIATE (E591) - < Foglio: 19 - Particella: 313 - Subalterno: 1 >
VIA ZARA n. 2 piano: T-S1 scala: U;