

Agenzia delle Entrate
CATASTO FABBRICATI
Ufficio provinciale di
Milano

Dichiarazione protocollo n. M10405438 del 28/07/2016
Pianimetria di u.i.u. in Comune di Marcallo con Casone
Via Alberto Einstein
civ. 12

Identificativi Catastali:
Sezione: 11
Foglio: 79
Particella: 79
Subalterno: 703

Compilata da:
Colombo Franca
Iscritto all'albo:
Ingegneri
Prov. Milano
N. 18765

Scheda n. 100
Scala 1:200

Ultima planimetria in atti

Data: 13/05/2018 - n. T14392 - Richiedente: PRLMGB61D49A662W

Totale schede: 1 Formato di acquisizione: A3(297x420) - Formato stampa richiesto: A4(210x297)

PIANO TERRA

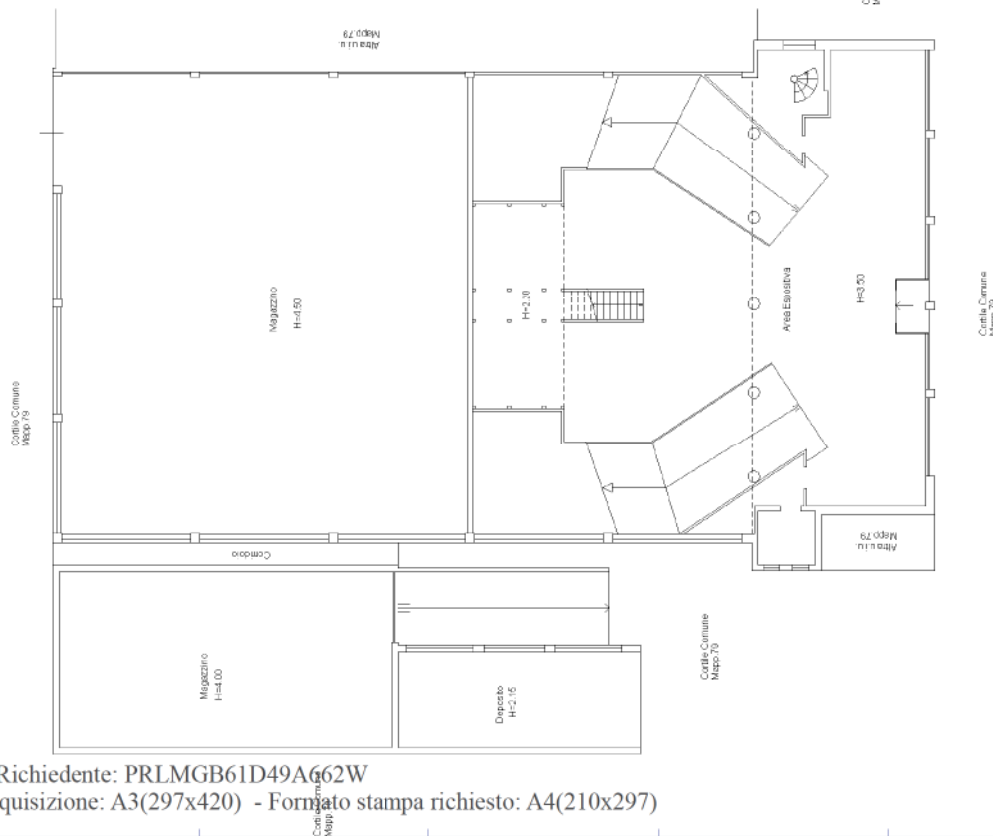

PIANO PRIMO

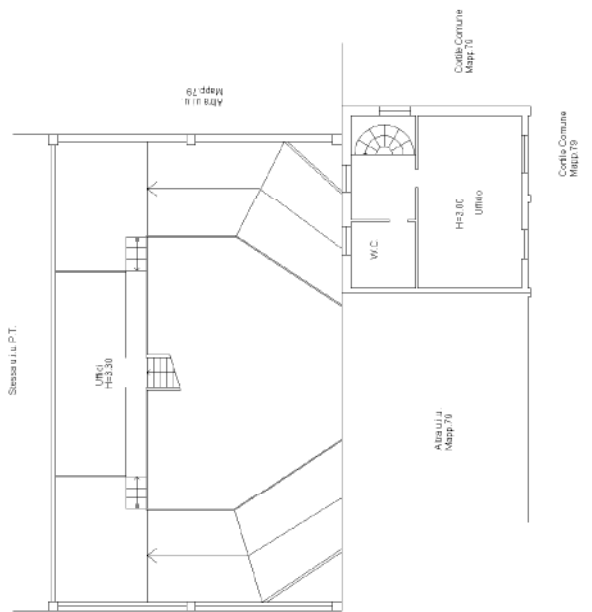

Catasto dei Fabbricati - Situazione al 13/05/2018 - Comune di MARCALLO CON CASONE (F921) - Foglio: 11 - Particella: 79 - Subalterno: 703 >
VIA ALBERTO EINSTEIN n. 12 piano: T-1;

**Agenzia del Territorio
CATASTO FABBRICATI
Ufficio Provinciale di
Milano**

Dichiarazione protocollo n. MI0244637 del 13/04/2006

Planimetria di u.i.u. in Comune di Marcallo Con Casone

Via Einstein Albert

civ. 12

Identificativi Catastali:

Sezione:

Foglio: 11

Particella: 79

Subalterno: 705

Compilata da:
Console Nicola

Iscritto all'albo:
Architetti

Prov. Milano

N. 12968

Scheda n. 1

Scala 1: 200

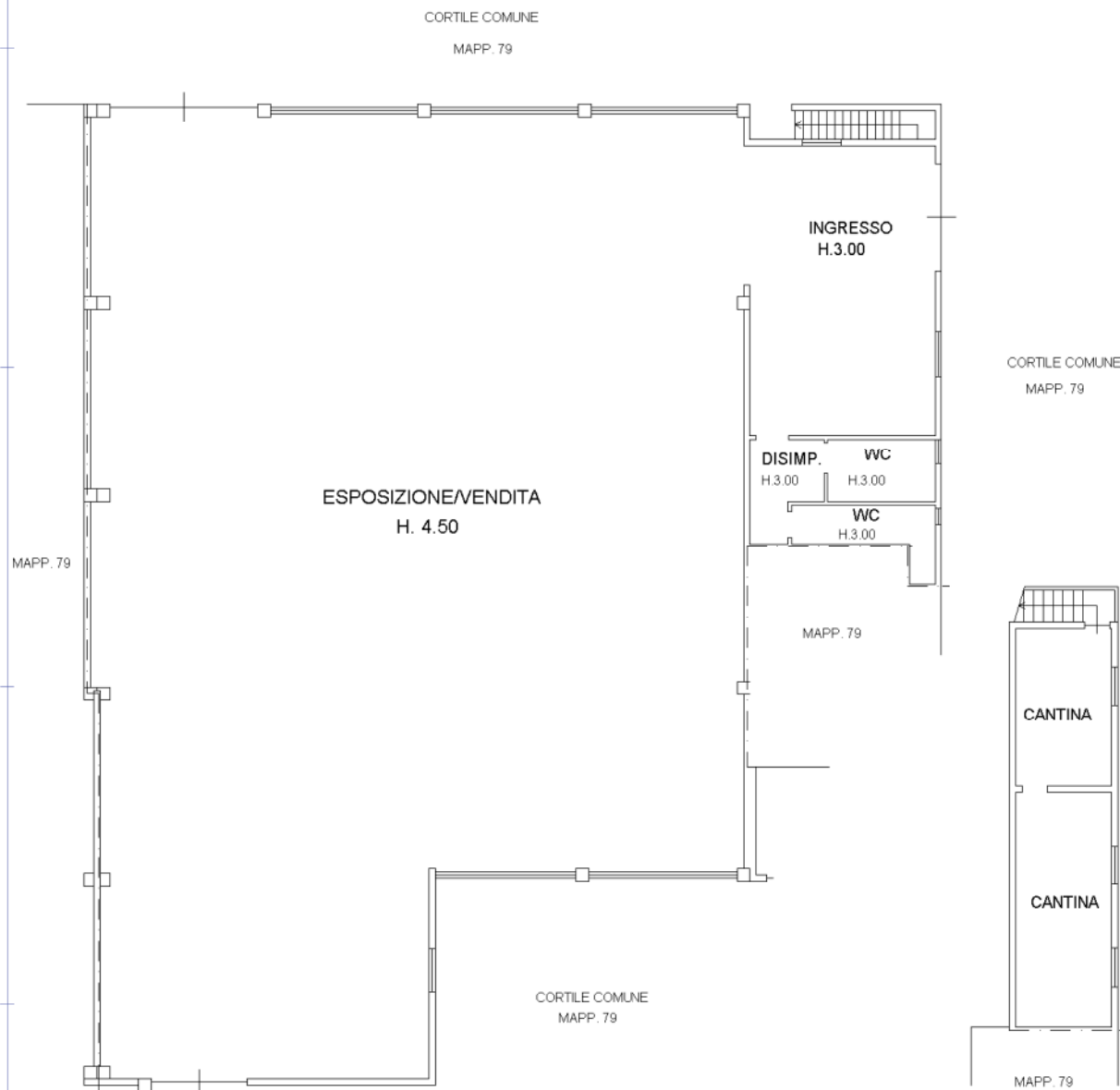

PIANO SEMINTERRATO

H. 2.15

PIANO TERRA

Nord



Ultima planimetria in atti

Data: 13/05/2018 - n. T14394 - Richiedente: PRLMGB61D49A662W

Totale schede: 1 - Formato di acquisizione: A4(210x297) - Formato stampa richiesto: A4(210x297)

Catasto dei Fabbricati - Situazione al 13/05/2018 - Comune di MARCALLO CON CASONE (E921) - < Foglio: 11 - Particella: 79 - Subalterno: 705 >
VIA ALBERTO EINSTEIN n. 12 piano: T-SI;

MODULARIO
art. n. 497



MINISTERO DELLE FINANZE
DIPARTIMENTO DEL TERRITORIO
CATASTO EDILIZIO URBANO (RDL 13-4-1939, n. 652)

MOD. BN (CEU)

200

Planimetria di u.i.u. in Comune di **MARCALLO C/C** via **EINSTEIN > DE GASPERI** CIV.

PIANTA PIANO PRIMO H=3.50

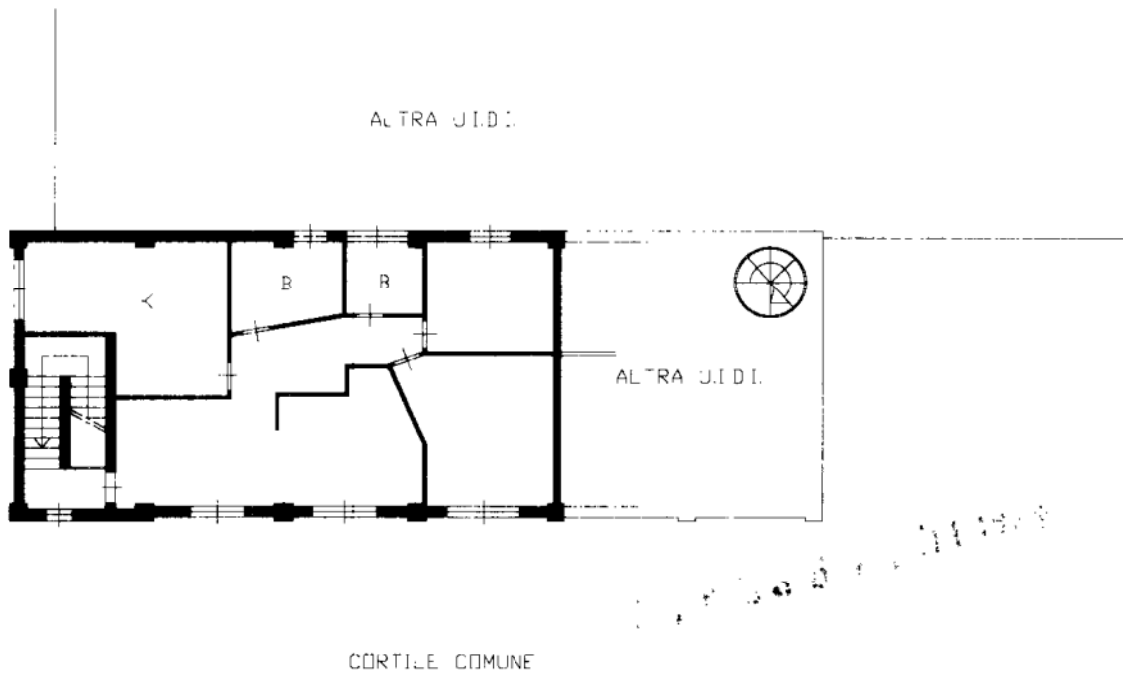

ORIENTAMENTO



SCALA DI 1: **200**

Dichiarazione di N.C.
Denuncia di variazione

Compilata dal **DOTT. COLOMBO RANCIO**
(Titolo, cognome e nome)
Inscritto all'albo de **ING. COLOMBO ERANCA**
della provincia di **MI** n. **18785**
data Firma

RISERVATO ALL'UFFICIO



Ultima planimetria in atti
Identificativi catastali
Data presentazione: 23/10/1999 - Data: 13/05/2018 - n. T14391 - Richiedente: PRLMGB61D49A662W
Totale schede: 11 - Forme di acquisizione: A4 (210x297) - Formato stampa: A4 (210x297)

Catasto
VIA A
BERTO EINSTEIN piano: 1.
Foglio: 11 - Particella: 79 - Subalterno: 702 >

**Agenzia del Territorio
CATASTO FABBRICATI
Ufficio Provinciale di
Milano**

Dichiarazione protocollo n. MI0244637 del 13/04/2006

Planimetria di u.i.u. in Comune di Marcallo Con Casone

Via Einstein Albert

civ. 12

Identificativi Catastali:

Sezione:
Foglio: 11
Particella: 79
Subalterno: 704

Compilata da:
Console Nicola

Iscritto all'albo:
Architetti

Prov. Milano

N. 12968

Scheda n. 1

Scala 1:200

PIANO SEMINTERRATO

H. 2.15

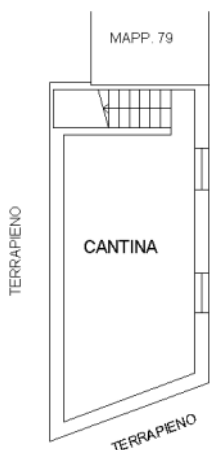

CORTILE COMUNE
MAPP. 79

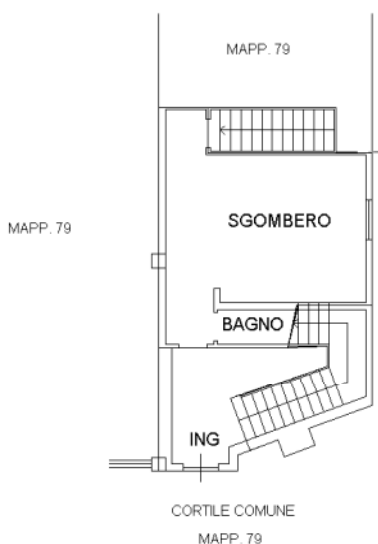

CORTILE COMUNE
MAPP. 79

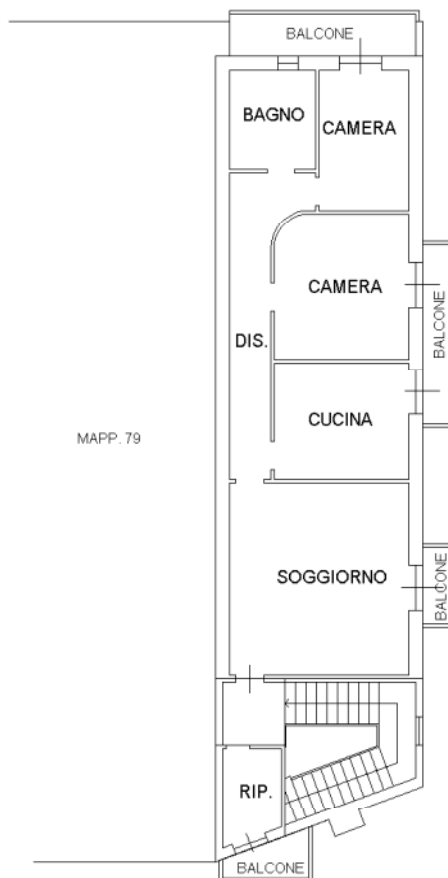

PIANO PRIMO

H. 2.70

PIANO TERRA

H. 3.00



Ultima planimetria in atti

Data: 13/05/2018 - n. T14393 - Richiedente: PRLMGB61D49A662W

Totale schede: 1 - Formato di acquisizione: A4(210x297) - Formato stampa richiesto: A4(210x297)

Catasto dei Fabbricati - Situazione al 13/05/2018 - Comune di MARCALLO CON CASONE (E921) - < Foglio: 11 - Particella: 79 - Subalterno: 704 >
VIA ALBERTO EINSTEIN n. 12 piano: T-1-S1;