

ALZATO b1

MCD AN ICEU
LIRE 400
CIV. 3.2



MINISTERO DELLE FINANZE
DIREZIONE GENERALE DEL CATASTO E DEI SISTEMI
CATASTO EDILIZIO URBANO (RDL 13-4-1939, n. 652)

Plantimetria di u.i.u. in Comune di **BASiglio** VIALE DELLE INDUSTRIE

STRATO DI MAPPA
F.E. - SCALA 1:2000

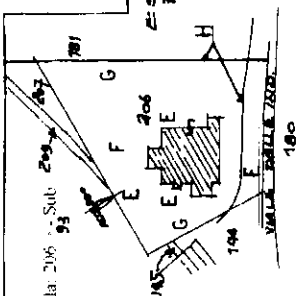

Situazione al 07/08/2009 - Comune di **BASiglio** (M. A. 6971) - Foglio: 2 Particella: 206 - Sub: 95
VIALE DELLA TERRA (SU DUE SCHEDE) - VIALE DELLE INDUSTRIE

F PARK

PIANO TERRA (H=300)

PIANO INTERRATO (H=400)

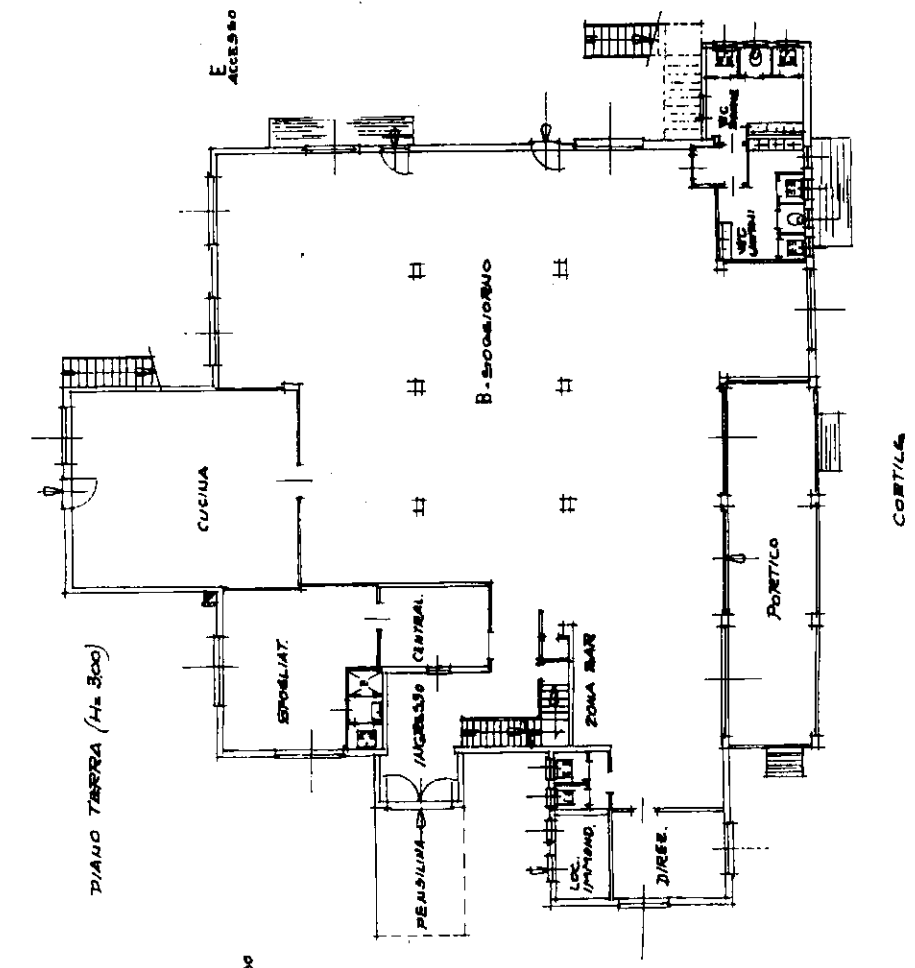

SCALA DI 1:200

RISERVATO ALL'UFFICIO

Completata dal **GEOM. CARLO M. BERTI**
 Iscritto all'Albo dei **GEOM.**
 della provincia di **MILANO**
 dal 20/6/98 Firmè

Dichiarazione di N.C.
 Domanda di variazione
 Identificativi catastali
 F. 206 sub. 95

E - RESIDUA PROPRIETA' SU VIALE DELLE INDUSTRIE

ALLEGATO b1

MOD. AN. 850
LIRE 400
CIV. 84

MINISTERO DELLE FINANZE
DIREZIONE GENERALE DEL CATASTO E DEI SISTEMI
CATASTO EDILIZIO URBANO (RDL 13-4-1939, n. 852)



MONITORIO
F. 70 19/01/98

Planimetria di uti in Comune di **BASiglio** viale **DE LUCA INDUSTRIALE**

Mod. del Fabbricati - Situazione al 07/08/2009 - Comune di **BASiglio** - Foglio 2 Partecella 206 - Sub:
DELL'EDIFICIO (L'INTERLOCUTAZIONE) RAPPRESANTATA SU DUE SCHEDE

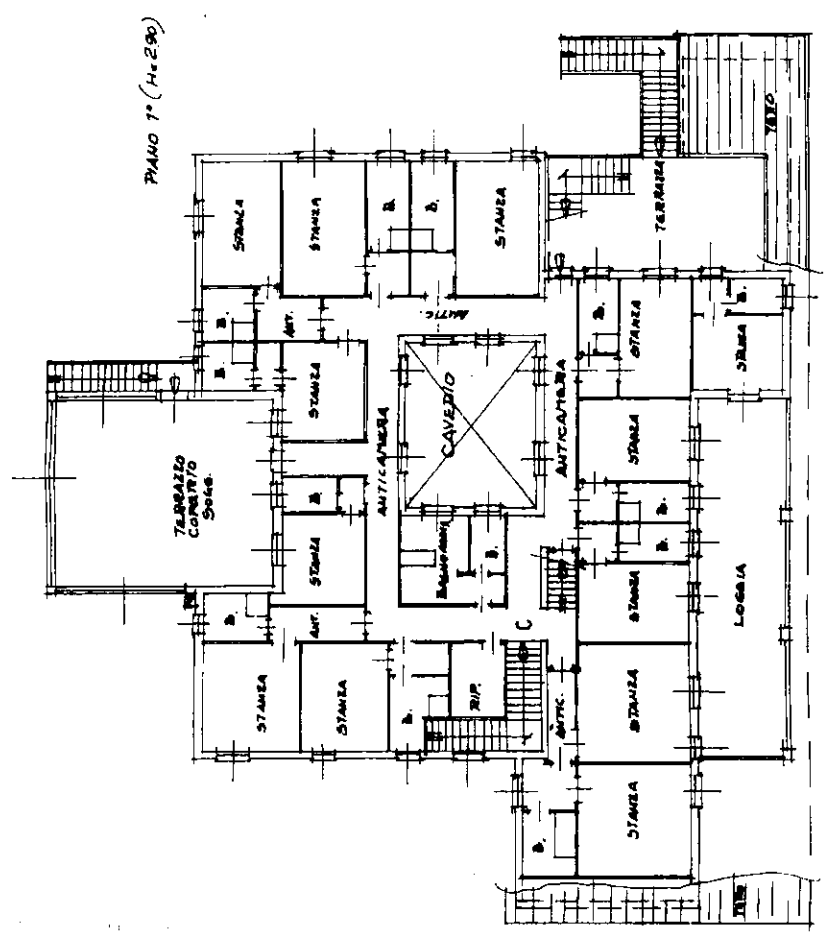
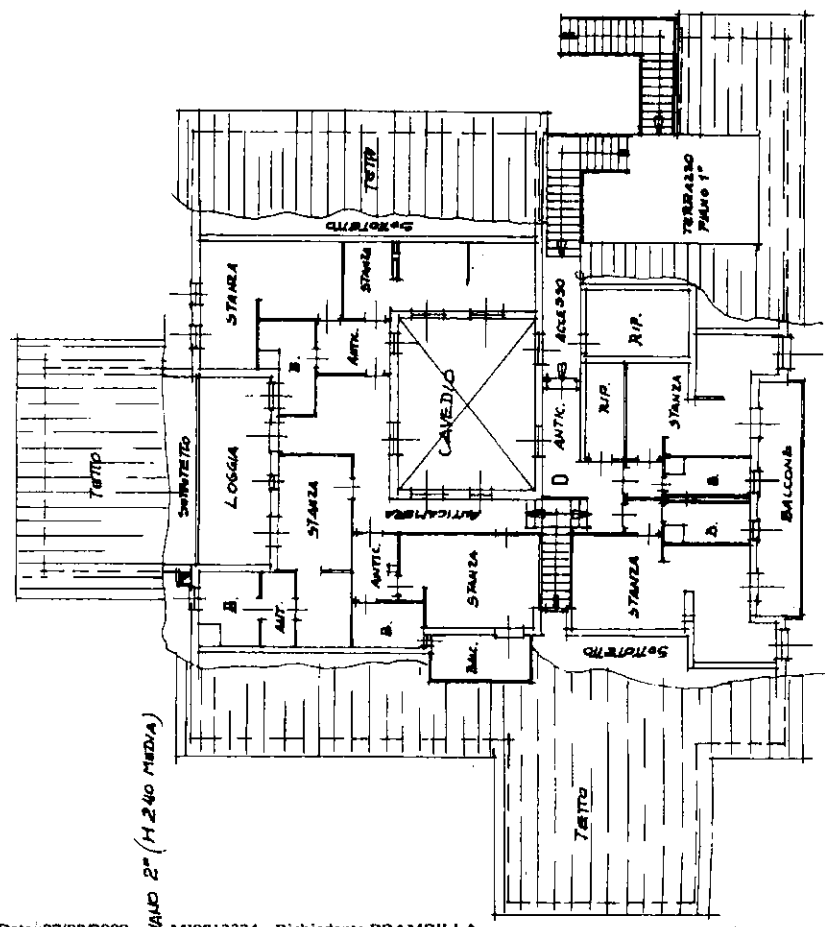

ORIENTAMENTO



SCALA DI 1/200

RISERVATO ALL'UFFICIO

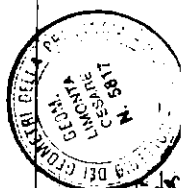

Compilata dal **GIARDI** (Firma, cognome e nome)
CESARINI L. MONTA
iscritto all'albo dei **CAPOI.**
della provincia di **MILANO** n. **5874**
data **08/04/98** Firma **Giardi**

Dichiarazione di N.C.
Denuncia di variazione
Identificativi catastali:
F. **2**
n. **206** sub