

MODULARIO
F. - Cat. S. T. - III



MINISTERO DELLE FINANZE
DIREZIONE GENERALE DEL CATASTO E DEI SERVIZI TECNICI ERARIALI

Men. B (Nuovo Catasto Edilizio Urbano)

Lire
20

NUOVO CATASTO EDILIZIO URBANO

(R. DECRETO-LEGGE 12 APRILE 1961, N. 651)

Planimetria dell'immobile situato nel Comune di CORSICO Via IV Novembre

Ditta Coop. EDILIZIA EDERA s.r.l. con sede in Milano

Allegata alla dichiarazione presentata all'Ufficio Tecnico Erariale di MILANO

SCHEDA O N. 1011192

SECONDO PIANO h. 2.00

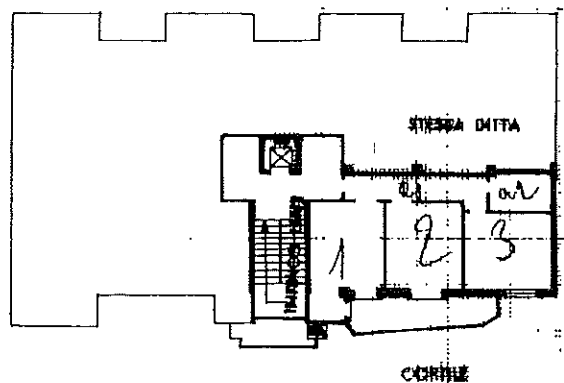

CANTINATO

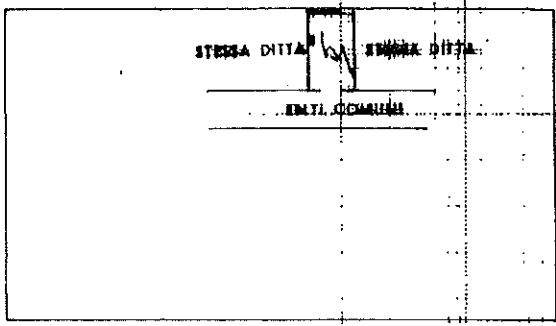

ORIENTAMENTO



SCALA DI 1. 200

SPAZIO RISERVATO PER LE ANNOTAZIONI D'UFFICIO

DATA 10 SEI 1971
PROT. N° 11241



GEN. 1971

Compilata dal _____
Iscritto all'Albo de _____ Geometri _____
della Provincia di _____ Pavia _____
DATA Valle Lomellina
Firma: _____

Catasto dei Fabbricati - Situazione al 05/09/2018 - Comune di CORSICO (D045) - < Foglio: 22 - Particella: 292 - Subalterno: 12 >
VIA IV NOVEMBRE n. 37/39 piano: 2-S1;

Ultima planimetria in atti