

piano rialzato

superficie concorrente alla formazione del valore venale
 locale di leggittimità incerta

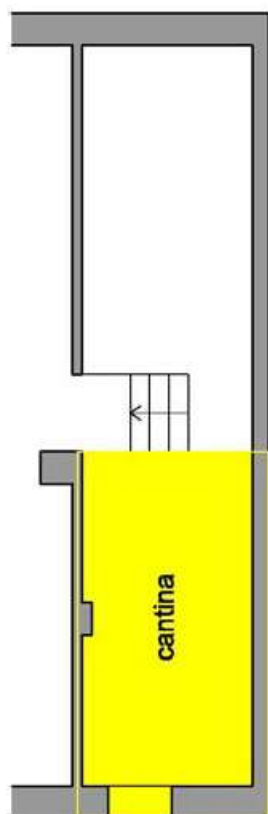

piano sotterraneo

viale Bodio

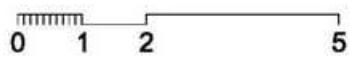

MOD. C.A. 20
E. - 148 S. T. - 215

293265

MOD. B (Nuovo Catasto Edilizio Urbano)

NUOVO CATASTO EDILIZIO URBANO

Planimetria dell'immobile situato nel Comune di Milano Via Bodio, 12
Ditta Cassa di Risparmio delle Province Lombarde
Allegata alla dichiarazione presentata all'Ufficio Tecnico, Esarale di Milano

P 0843426

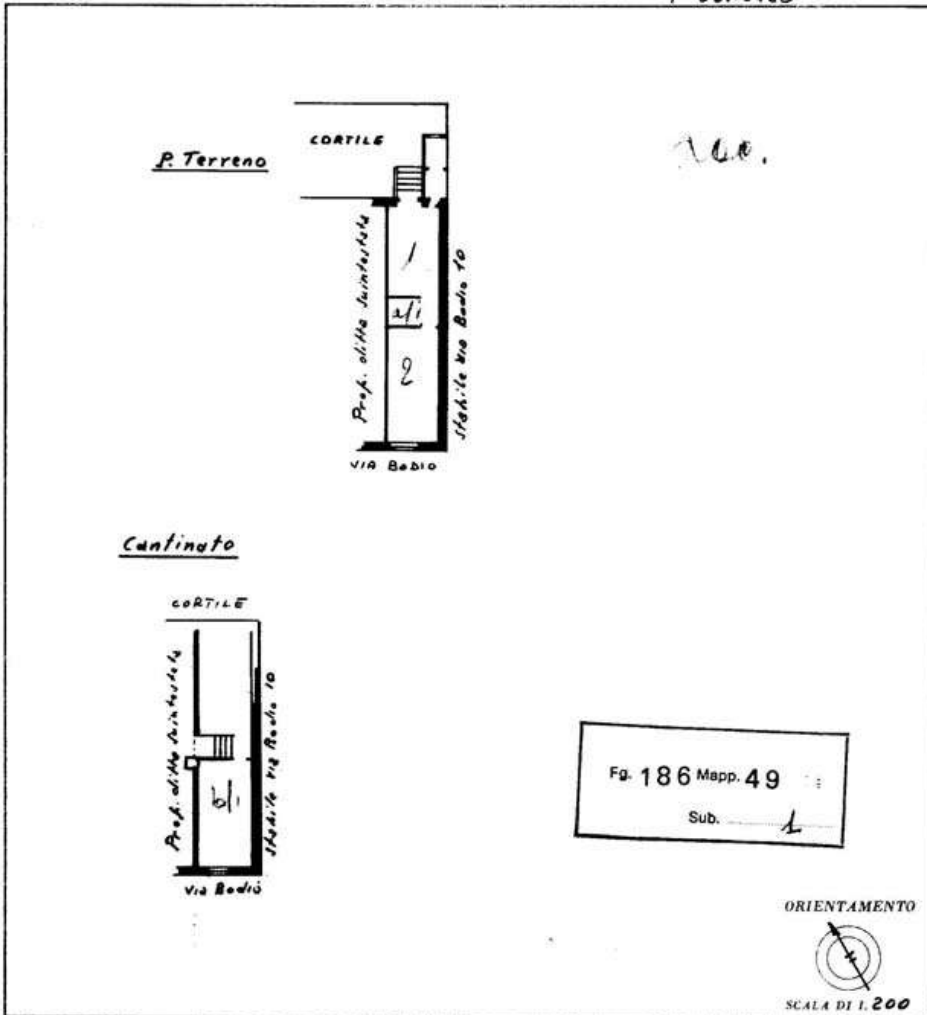

SPAZIO RISERVATO PER LE ANNOTAZIONI D'UFFICIO

DAT: **22 MAR 1971**
PROT: **1227**
1971

Compilata dal Geometra
F. IERACI
Iscritto all'Albo dei GEOMETRI
della Provincia di Re SO
DATA: 21-5-1971
Firma: Geo. Ieraci

Catasto dei Fabbricati - Situazione al 27/07/2017 - Comune di MILANO (F205) - < Foglio: 186 - Particella: 49 - Subalterno: 1 >
VIALE LUIGI BODIO n. 12 piano: T-S1;

Ultima planimetria in atti