

MODULARIO  
F. - Cat. S. T. - 315



MINISTERO DELLE FINANZE  
DIREZIONE GENERALE DEL CATASTO E DEI SERVIZI TECNICI ERARIALI  
NUOVO CATASTO EDILIZIO URBANO

Mod. B (Nuovo Catasto Edilizio Urbano)

Lire  
50

(R. DECRETO-LEGGE 15 APRILE 1959, N. 382)

Planimetria dell'immobile situato nel Comune di CASSANO D. Via al Ponte n° 360

Ditta [REDACTED] s.f.

Allegata alla dichiarazione presentata all'Ufficio Tecnico Erariale di Milano

PIANO PRIMO

mapp. 48

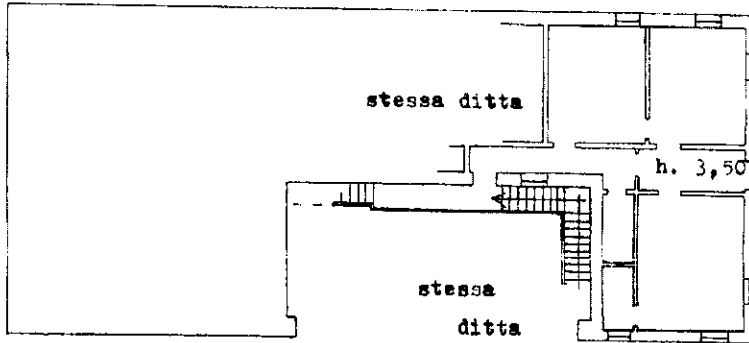

stessa ditta



ORIENTAMENTO



SCALA DI 1:200

SPAZIO RISERVATO PER LE ANNOTAZIONI D'UFFICIO

DATA 15/04/2008  
PROT. N°  
[Signature]

LA PRESENTE PLANIMETRIA ANNUNZIA E  
SOSTITUISCE L'UNITÀ CONSITA ALLA  
PARTITA N. 227  
FOGLIO 23 MAP. 44 SUB. 7  
NUOVO SUB. PORZIONE C

Compilata dal  
(Titolo, nome e cognome del tecnico)

BOSISIO RENATO

Iscritto all'Albo de geometri n° 2859

della Provincia di Milano

DATA 4/12/1980

Firma: [Signature]

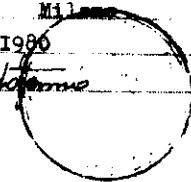

CASSANO D. ADDA (COG3) - Foglio. 23 Particella: 47 - Suballegato 708 - Situazione al 15/04/2008 - SCENA FONTI n. 360 pag. 1.