ALLEGATO N. 3

u-Barbugian foto

GEOM. UGO MARZINOTTO
c.f. MRZGUO58B02Z103W
Via S. Benedetto 15/5 - **30026 Portogruaro (VE)**
Tel. e fax 0421205157 – 3280007114
Email: ugomarzinotto@gmail.com – pec: ugomarzinotto@geopec.it

---

TRIBUNALE DI PORDENONE
ESECUZIONE IMMOBILIARE n. 50/2017
Giudice dell'esecuzione Dott.ssa MONICA BIASUTTI
Creditore procedente: UNICREDIT SPA (avv. FRANCA CERUTI)
Parte esecutata:

DOCUMENTAZIONE FOTOGRAFICA
dell'appartamento sito nel Comune di Pordenone (PN) Vicolo Chiuso n. 1 - Foglio 20 mappale 575 sub. 4 con passaggio comune quale accessorio a più fabbricati

appartamento oggetto di esecuzione immobiliare

Prospetto principale su Corso Vittorio Emanuele II

porta d'ingresso condominiale

Prospetto laterale su Vicolo Chiuso (accessorio comune a più fabbricati)

appartamento oggetto di esecuzione immobiliare

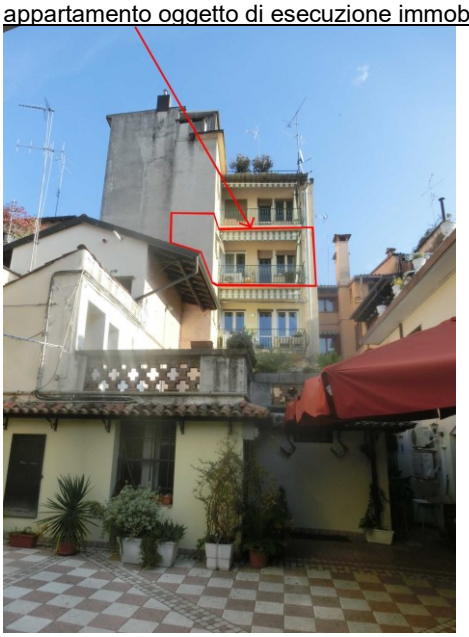

Particolare prospetto retro fabbricato

Particolare porta d'ingresso condominiale

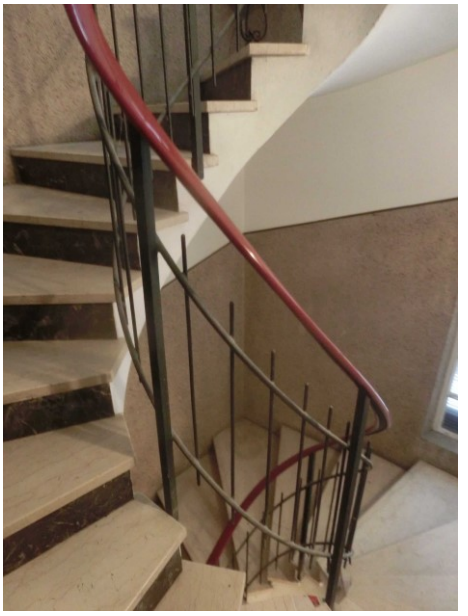

Particolare vano scala condominiale

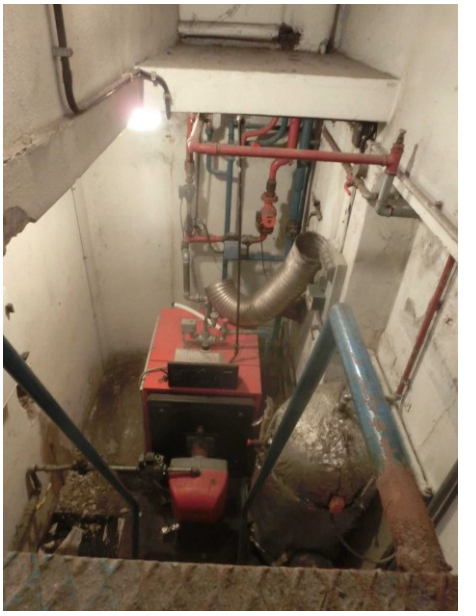

Particolare centrale termica dismessa

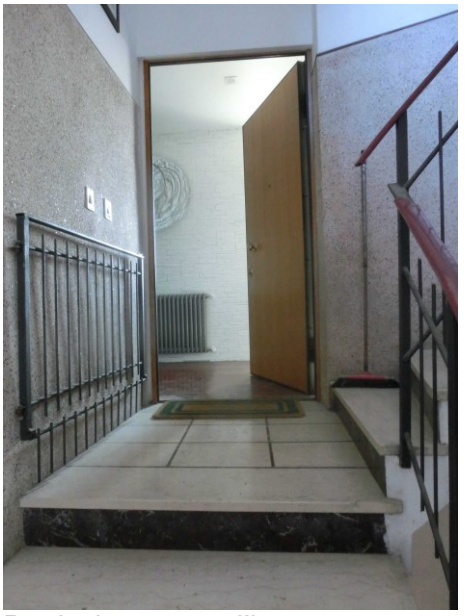

Particolare porta d'ingresso appartamento

Vista interna ingresso/soggiorno

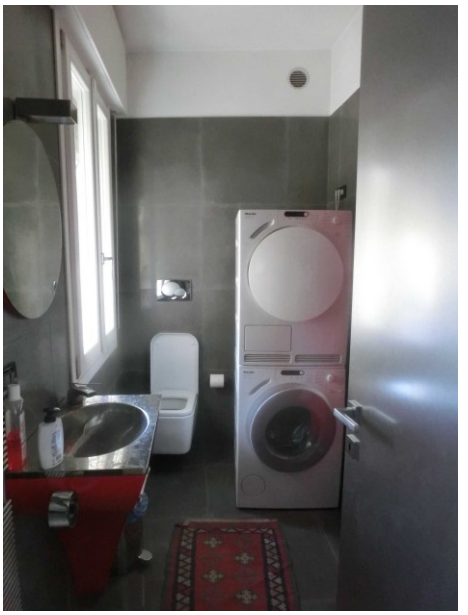
Vista interna del bagno zona giorno

Particolare soffitto danneggiato in bagno

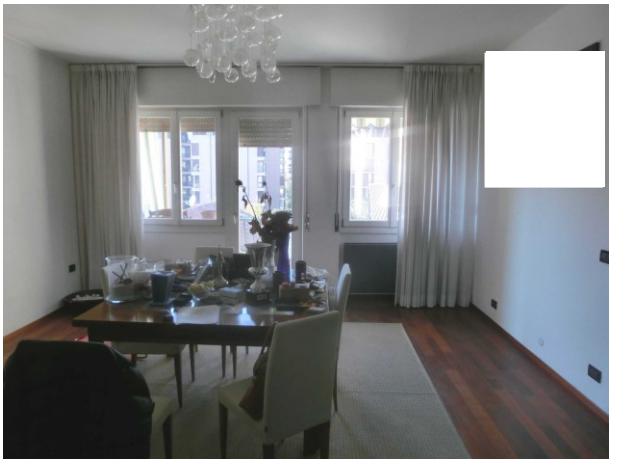
Vista interna zona pranzo

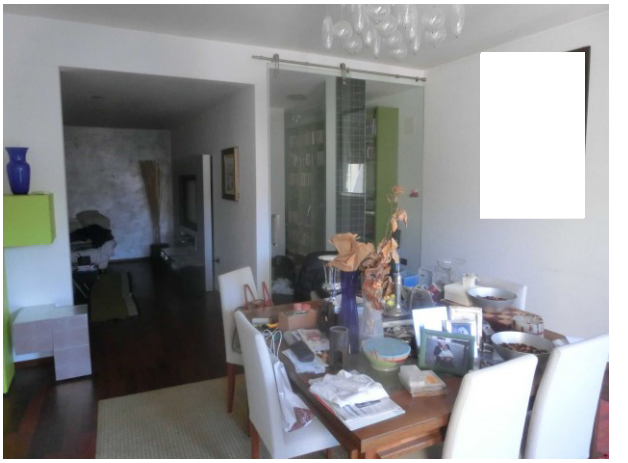
Ulteriore vista interna zona pranzo

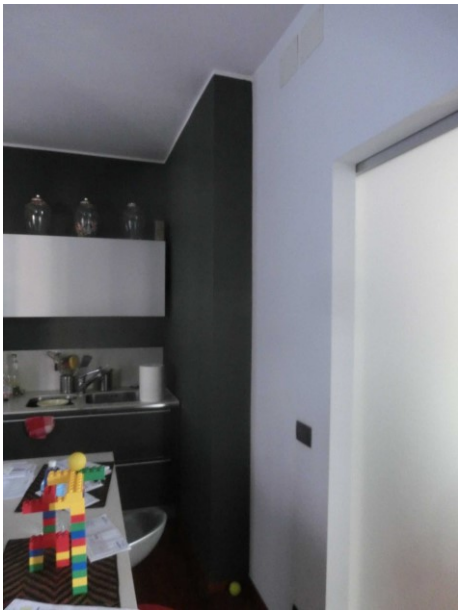
Vista interna della cucina

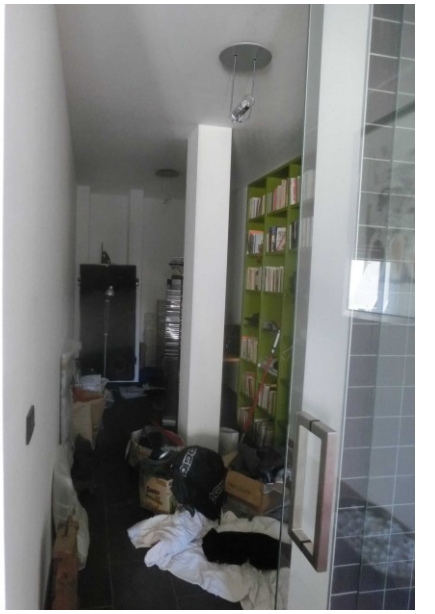
Vista interna del ripostiglio

Vista interna del soggiorno

Vista interna della prima camera

Vista interna della seconda camera

Vista interna della terza camera

Vista interna della camera matrimoniale

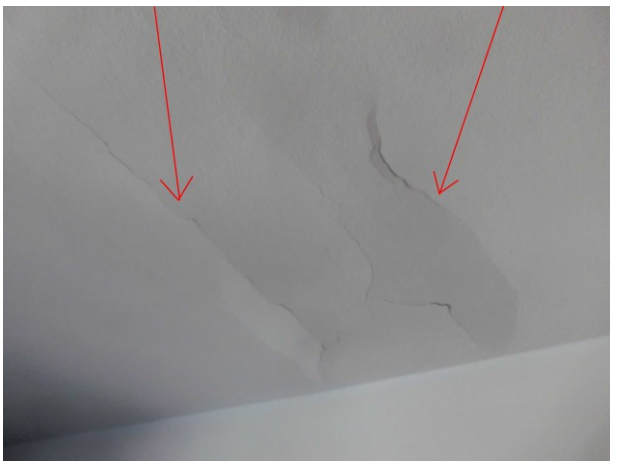
Soffitto danneggiato nella camera matrimoniale

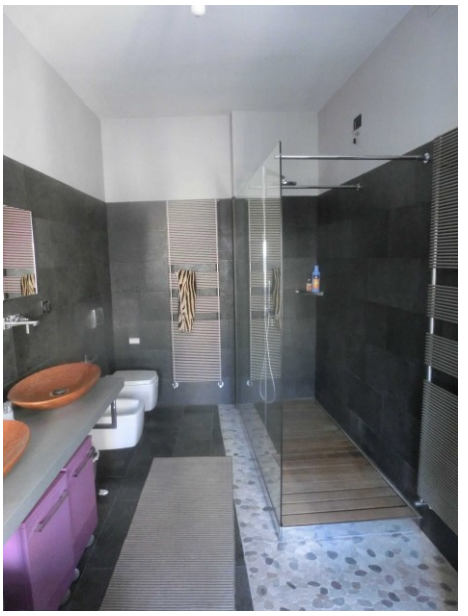

Vista interna del bagno della camera matrimoniale

Particolare dello stipite danneggiato

Particolare del balcone retro fabbricato

Portogruaro 18/12/2017
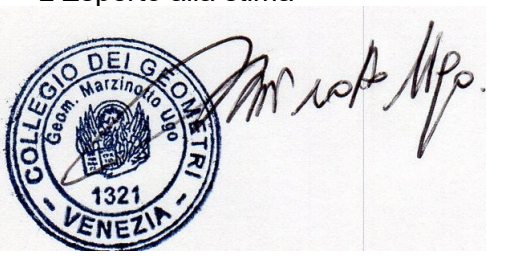
L'Esperto alla stima