

DOCUMENTAZIONE FOTOGRAFICA GENERALE DEL FABBRICATO

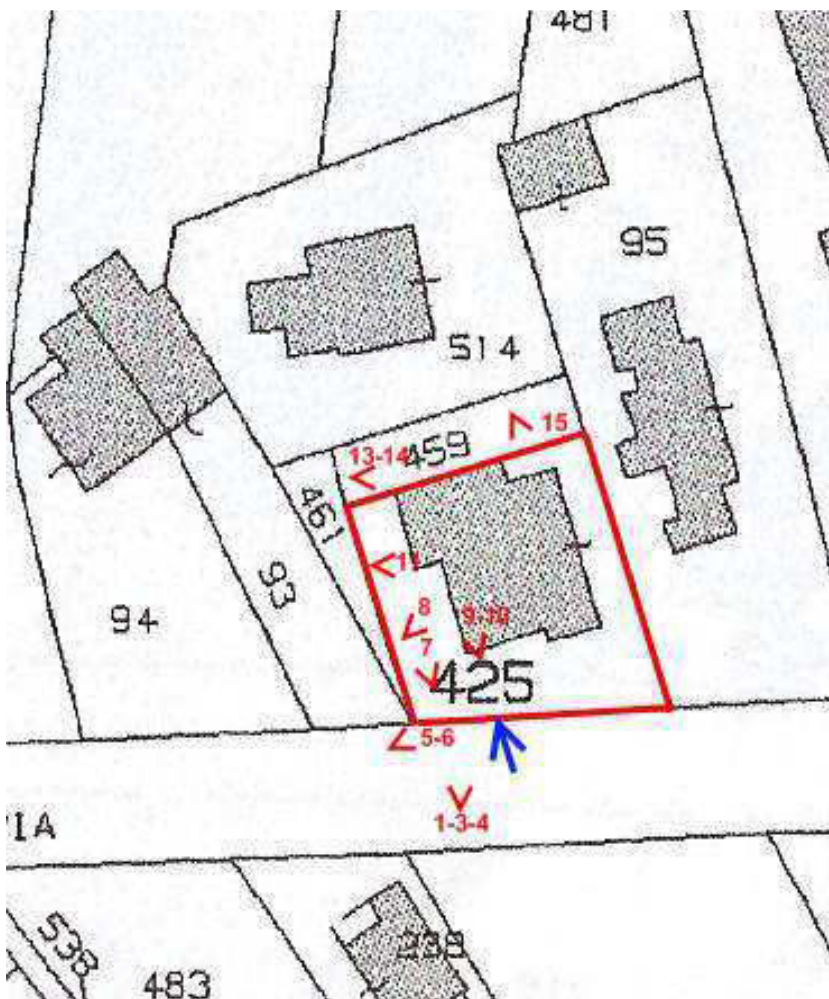

1) Veduta d'insieme del fabbricato dalla strada





2) Veduta di inquadramento del fabbricato e dell'area esterna

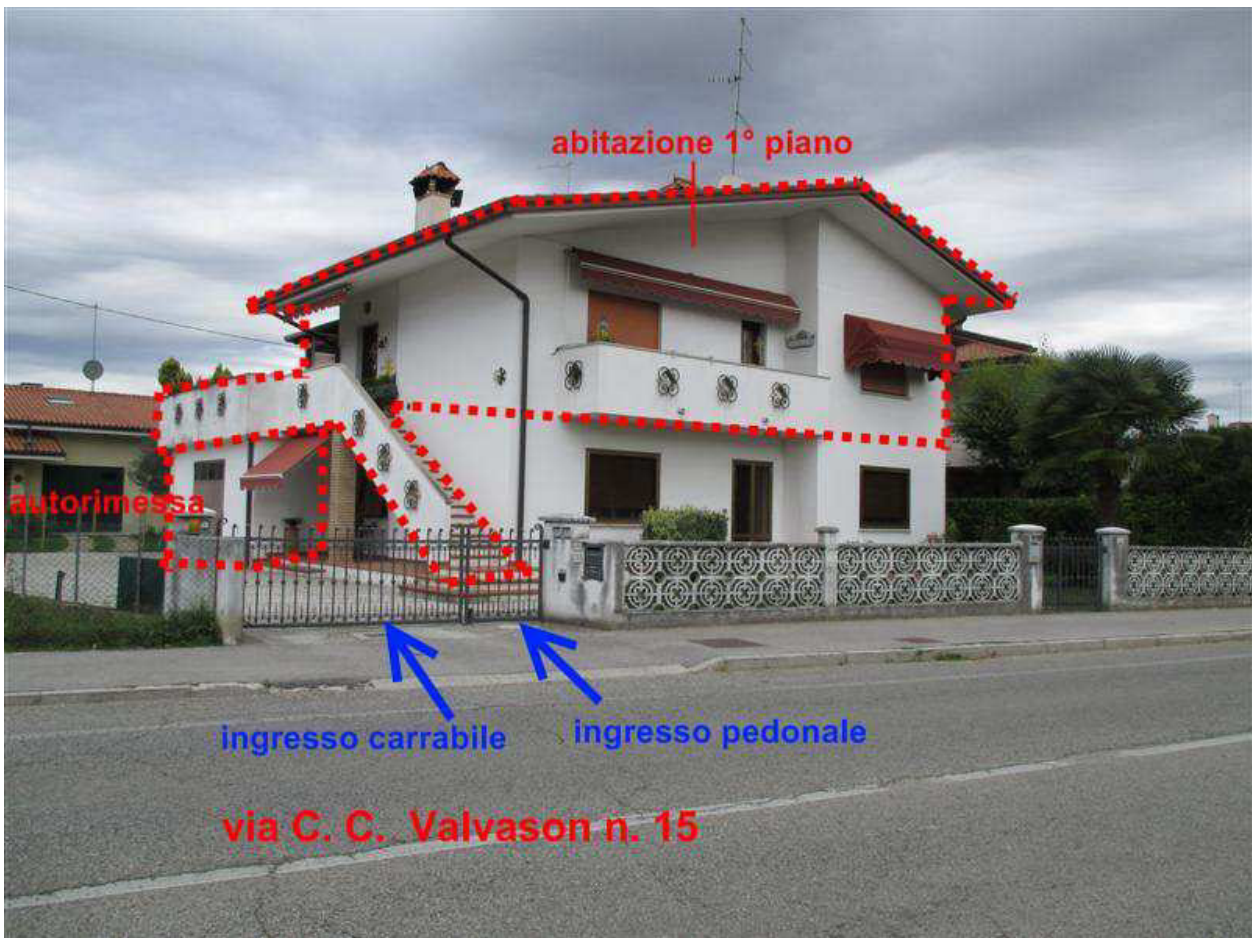

3) Porzione del fabbricato in cui sono ubicati gli immobili pignorati



4) Cannello di ingresso dalla strada



5) Veduta d'insieme del fabbricato dal cancello di ingresso



6) Particolare del cancello di ingresso al civico n. 15



7) Area esterna di accesso, gravata da servitù costituite



8) Area esterna; in fondo a destra porta di accesso all'autorimessa

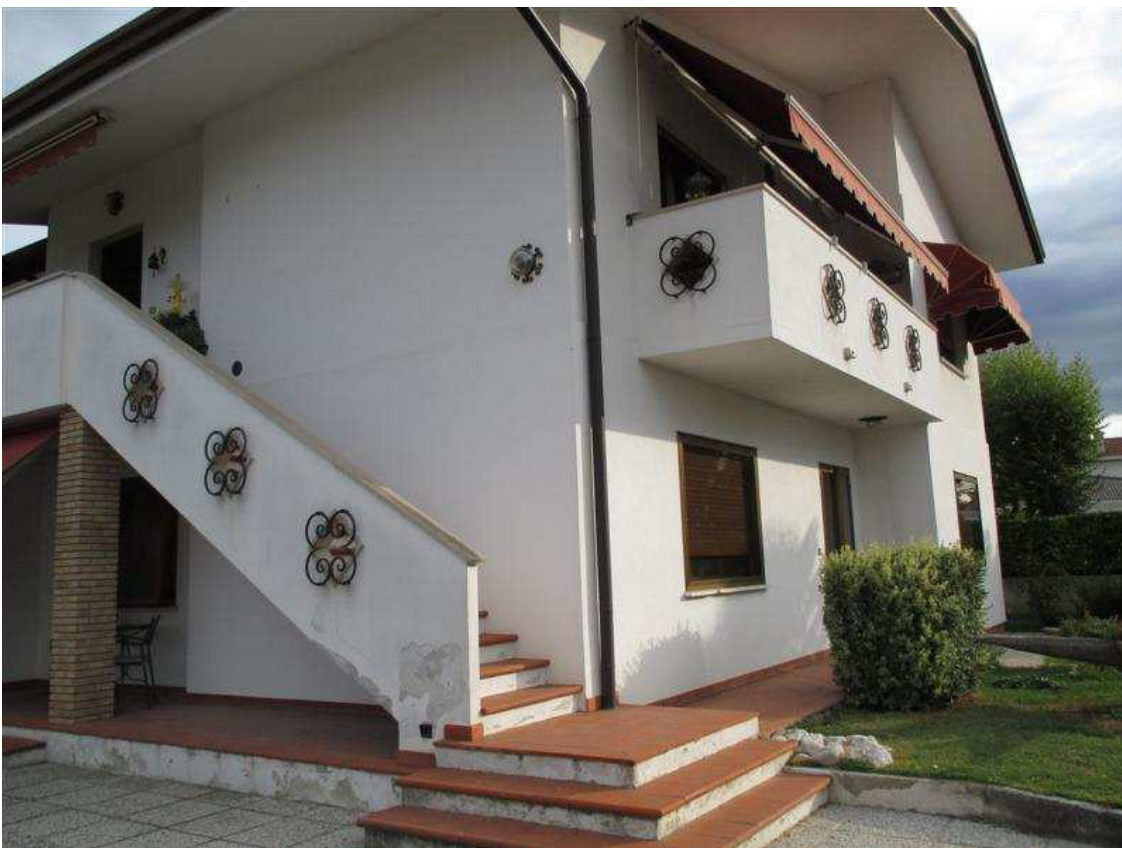

9) Scala esterna di accesso all'abitazione al 1° piano



10) Area esterna e scala di accesso all'abitazione al 1° piano



11) Fronte ovest del fabbricato



12) Fronte ovest



13) Fronte nord



14) Angolo nord-ovest



15) Fronte nord



16) Fronte nord dell'autorimessa



17) Particolare cancello di ingresso



18) Particolari ingresso



19)

DOCUMENTAZIONE FOTOGRAFICA DELL' ABITAZIONE AL 1° PIANO

ELABORATO PLANIMETRICO
abitazione al 1° piano

