

MODULARIO
F. 315



MINISTERO DELLE FINANZE
DIREZIONE GENERALE DEL CATASTO E DEI SERVIZI TECNICI ERARIALI
NUOVO CATASTO EDILIZIO URBANO

Lire
50

Planimetria dell'immobile situato nel Comune di **PIEVE EMANUELE** Via **le Dei Pini, 4**

Ditta **I.C.R.I.L. s.p.a. iniziativa Costruzioni Riunite Lambro** - Via Villa Emiliani, 46 - ROMA

Allegata alla dichiarazione presentata all'Ufficio Tecnico Erariale di **MILANO**

PIANO 5°
SCALA M
UNITÀ 127

STESSA PROPRIETÀ

STESSA PROPRIETÀ

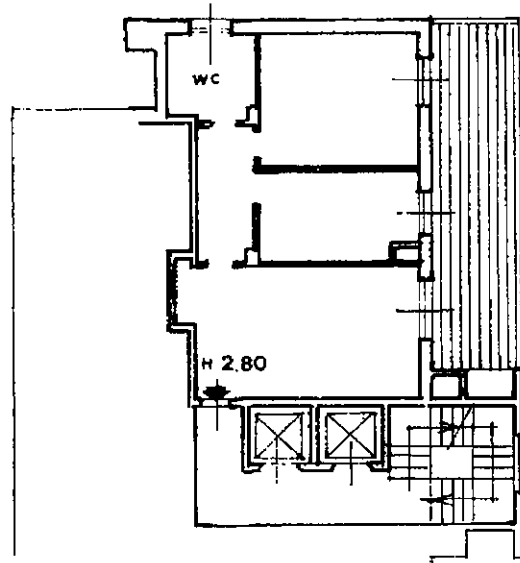

STESSA PROPRIETÀ

STESSA PROPRIETÀ

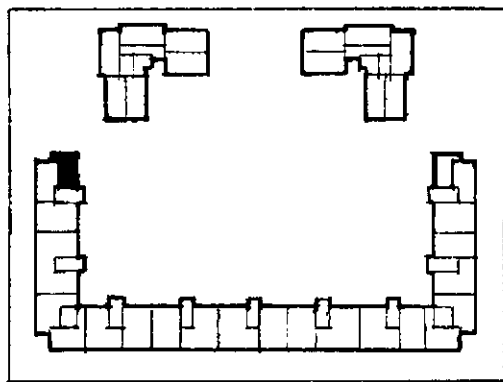

Planimetria 1:2000

PIANO SOTTERRANEO

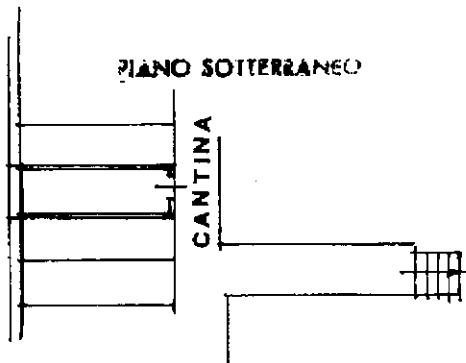

ORIENTAMENTO



SCALA DI 1:200

SPAZIO RISERVATO PER LE ANNOTAZIONI IN UTILE

Comune di PIEVE EMANUELE (G634) - < Foglio: 8 Particella: 120 - Subalterno 191 >
Catasto dei Fabbricati - Situazione al 18/07/2017
VIA DEI PINI n. 4 piano: 5-S1 scala: M;

PARTITA
FOGLIO 8
MAPPALE 120
SUBALTERNO 191

Compilata dal **Dott. Arch.**
(Luogo, nome e cognome del tecnico)
Pier Giorgio Meregalli
Iscritto all'Albo degli Architetti
della Provincia di Milano n. 2347
DATA **30.6.1981**
Firma: *M. P. Giorgio Meregalli*

MODULARIO
F. - Cat. S. T. - 315



MINISTERO DELLE FINANZE
DIREZIONE GENERALE DEL CATASTO E DEI SERVIZI TECNICI ERARIALI

MOD. B (Nuovo Catasto Edilizio Urbano)

Lire
50

NUOVO CATASTO EDILIZIO URBANO

(R. DECRETO-LEGGE 13 APRILE 1939, N. 652)

Planimetria dell'immobile situato nel Comune di **PIEVE EMANUELE** Via **le Del Pini, 4**
Ditta **I.C.R.I.L. s.p.a. Iniziativa Costruzioni Riunite Lambro** - Via Villa Emiliani, 46 - ROMA
Allegata alla dichiarazione presentata all'Ufficio Tecnico Erariale di **MILANO**

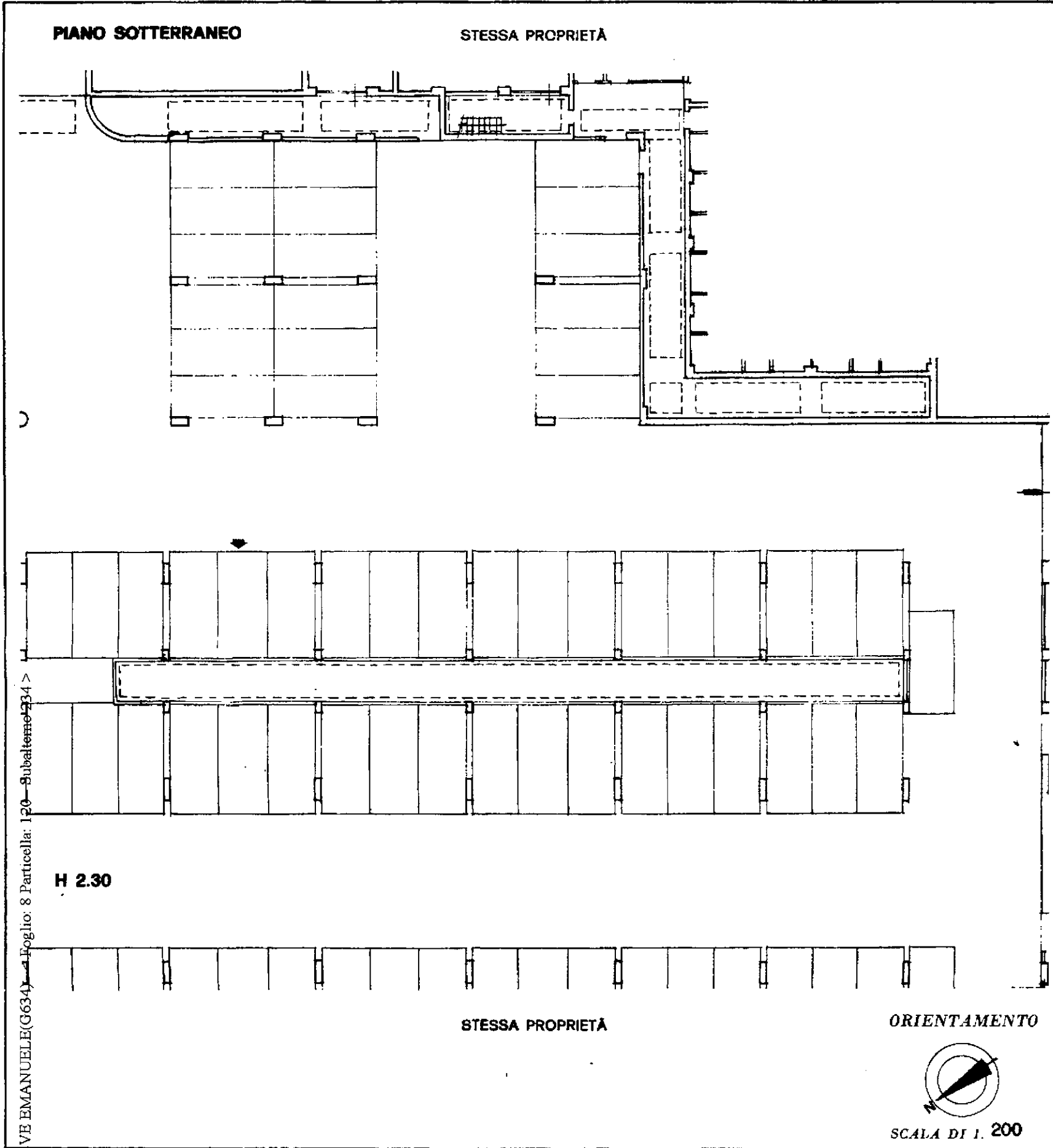

Comune di Pieve Emanuele (G634) Foglio: 8 Particella: 120 - Subalterno n. 34

SPAZIO RISERVATO PER LE ANNOTAZIONI D'UFFICIO

DATA
ROT. N°

PARTITA
FOGLIO 8
MAPPALE 120
SUBALTERNO 34

Compilata dal **Dott. Arch.**
(Titolo, nome e cognome del tecnico)

Pier Giorgio Meregalli

Iscritto all'Albo degli Architetti
della Provincia di Milano n. 2347

DATA **30-6-1981**

Firma: *Pier Giorgio Meregalli*

232

Firmato Da: AGOSTINELLI DANIELE Emesso Da: ARUBAPEC S.P.A. NG CA 3 Serial#: 2458d8863499b0d07d599a5ef1d21dc3