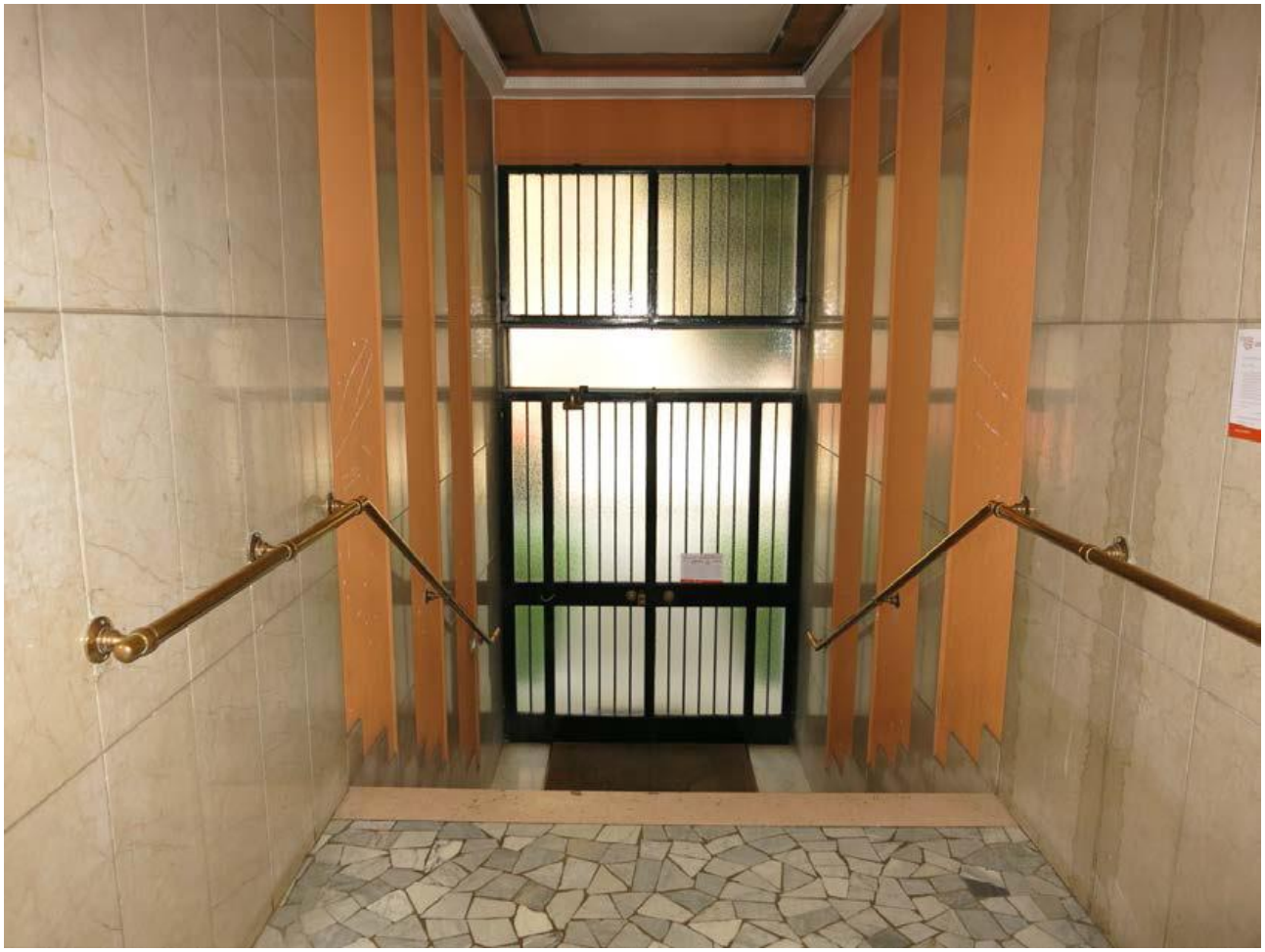

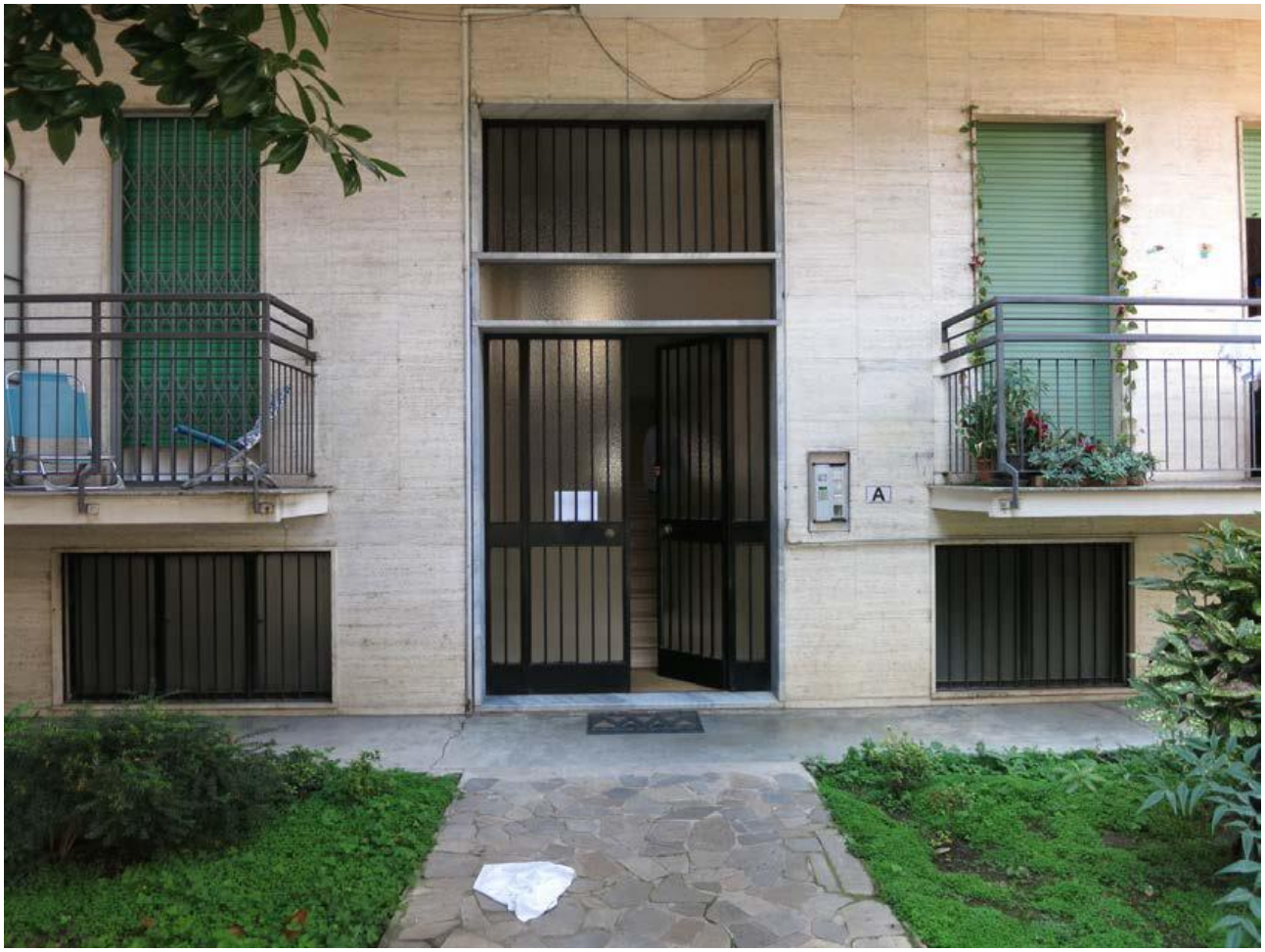
A

19
Comune di Milano
passo
carrabile

MODULARIO
F. - Cat. S. T. - 315

279030

MOD. B (*Nuovo Catasto Edilizio Urbano*)

NUOVO CATASTO EDILIZIO URBANO

(R. DECRETO-LEGGE 13 APRILE 1939, N. 652)

Planimetria dell'immobile situato nel Comune di MILANO *Via* FREIKOFEL 19

Ditta SANGIOVANNI dr. Ing. LUIGI nato a Sesto S.Giovanni il 22-12-1902
SANGIOVANNI GUIDO VITTORIO nato a Caravaggio il 14-7-1908

Allegata alla dichiarazione presentata all'Ufficio Tecnico Erariale di MILANO

PIANO 1°

SCHEDA
T
53094

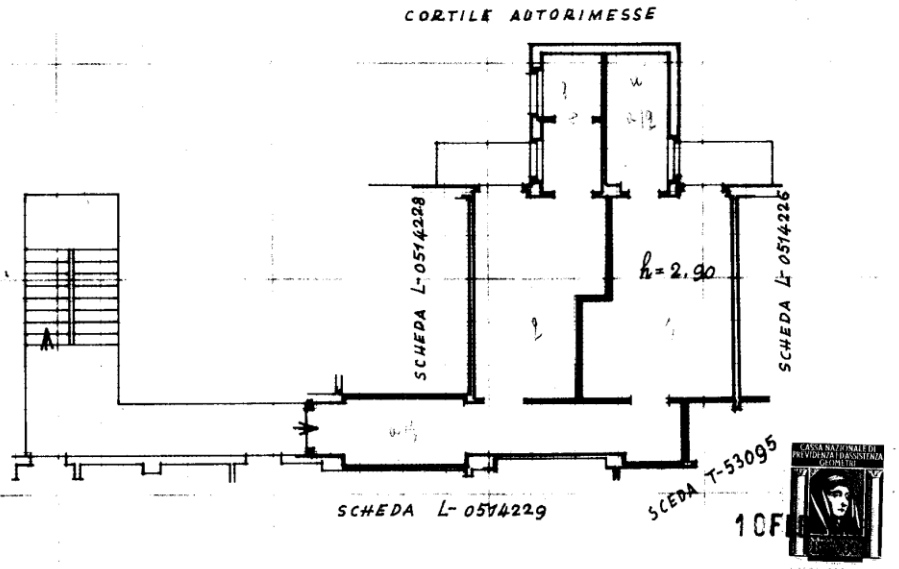

1 OFB

ORIENTAMENTO

N

SCALA DI 1:100

SPAZIO RISERVATO PER LE ANNOTAZIONI D'UFFICIO

DATA

PROT. N° 788

10 FEB 1968

Compilata dal geometra
(Titolo, nome e cognome del tecnico)
NEGRINI ANTONIO
Iscritto all'Albo de i Geometri
della Provincia di MILANO
DATA 10 GENNAIO 1968
Firma: Negrini Antonio

LIBRERIA DEGLI UFFICI
MILANO
Via F. Turati, 26 - Telefono 650 227
CONCESSIONARIA AUTORIZZATA