

**Agenzia del Territorio
CATASTO FABBRICATI
Ufficio Provinciale di
Milano**

Dichiarazione protocollo n. MI0246007 del 13/04/2006

Planimetria di u.i.u. in Comune di Opera

Via Gesu'

civ. 3

Identificativi Catastali:

Sezione:

Foglio: 6

Particella: 283

Subalterno: 1

Compilata da:
Bassi Marco

Iscritto all'albo:
Geometri

Prov. Milano

N. 9388

Scheda n. 1

Scala 1:200

PIANO TERRENO H=290

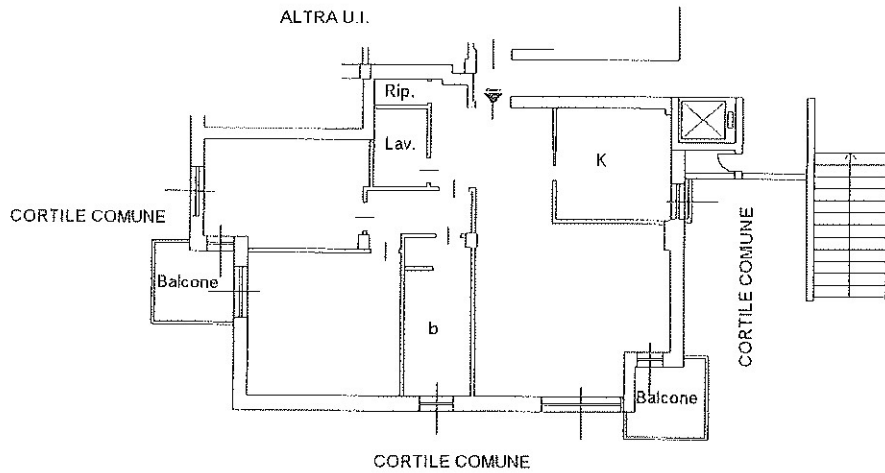

PIANO PRIMO SEMINTERRATO H=220

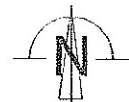
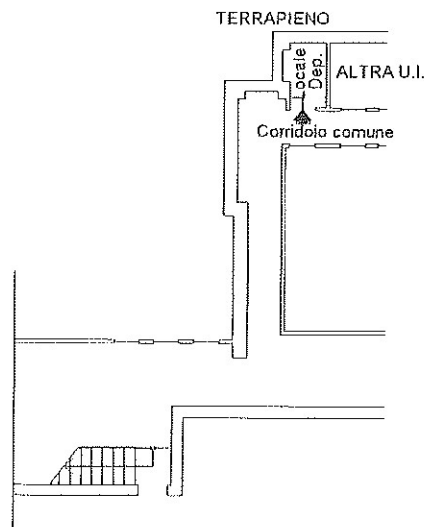

Catasto dei Fabbricati - Situazione al 31/08/2018 - Comune di OPERA(G078) - < Foglio: 6 Particella: 283 - Subalterno 1 >
VIA GESU' n. 3 piano: T-SI;