

UNITA' IMMOBILIARE
DI VIA GESU' N° 3,
OPERA (MI)
IDENTIFICAZIONE IMMOBILE



*Accesso all'edificio
Non dispone di servo scala*



Edificio - vista dall'esterno lato sinistra



Accesso allo spazio cortilizio

Perito del Tribunale di Milano n°10830 _ Qualifiche- Impatto Ambientale- Piani di Sicurezza- Certificazioni Energetiche

Via E. de Amicis 19_20123 Milano _C.F.: MLCPLA40L02F158W_P.I.: 02017450152
tel/fax.: 02.58107504_02.874572_mail: studiomalcaus@gmail.com_PEC:malcaus.1419@oamilano.it



UNITA' IMMOBILIARE
DI VIA GESU' N° 3,
OPERA (MI)
INTERNO UNITA' IMMOBILIARE

Soggiorno



*Unità immobiliare interamente rivisitata
come finitura*

2

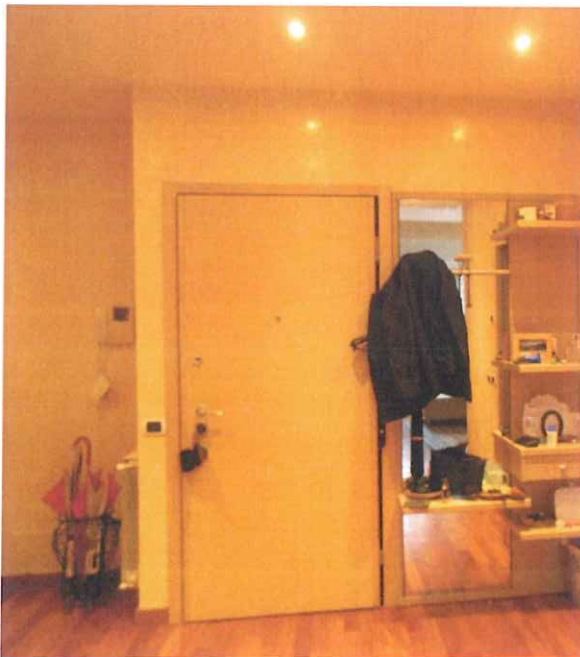

Perito del Tribunale di Milano n°10830 _ Qualifiche- Impatto Ambientale- Piani di Sicurezza- Certificazioni Energetiche

Via E. de Amicis 19_20123 Milano _C.F.: MLCPLA40L02F158W_P.I.: 02017450152
tel/fax.: 02.58107504_02.874572_mail: studiomalcaus@gmail.com_ PEC:malcaus.1419@oamilano.it



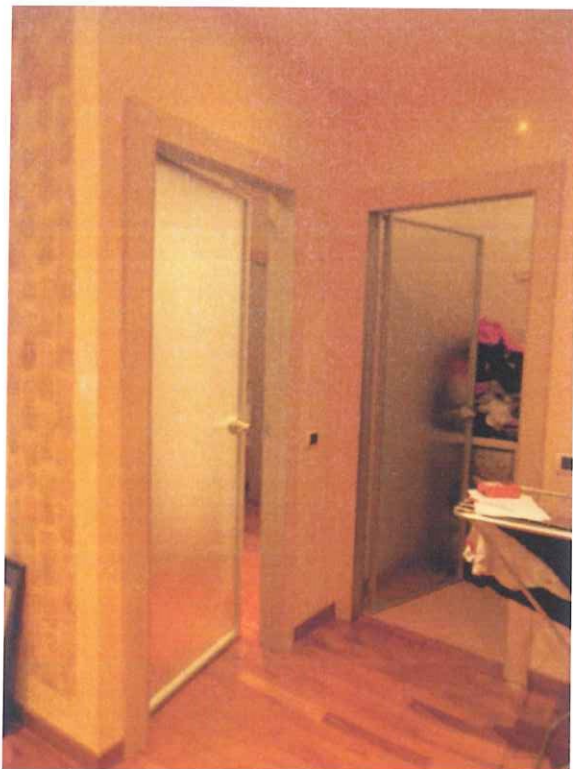

Accesso alla zona notte (a sinistra)

Accesso al deposito ed altre destinazioni e funzioni

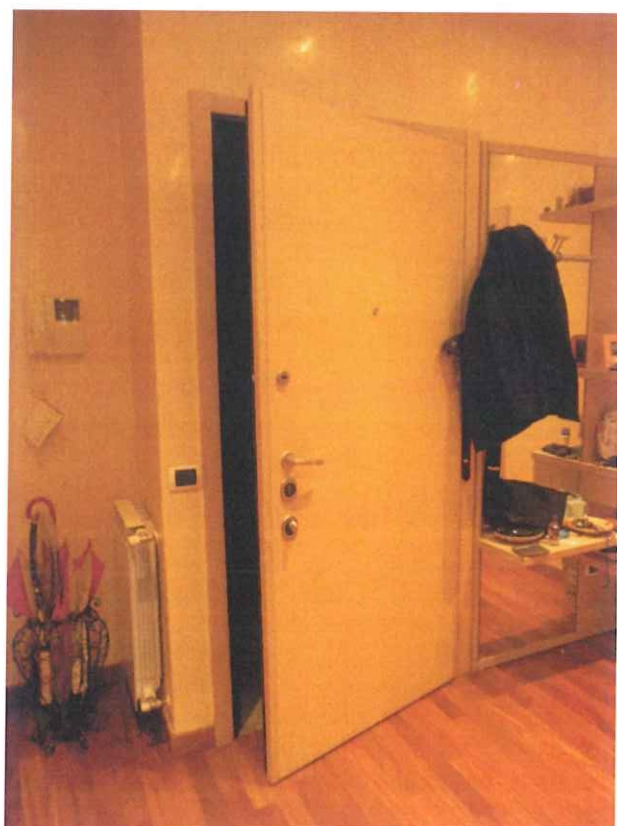

Ripostiglio

Ingresso all'unità.



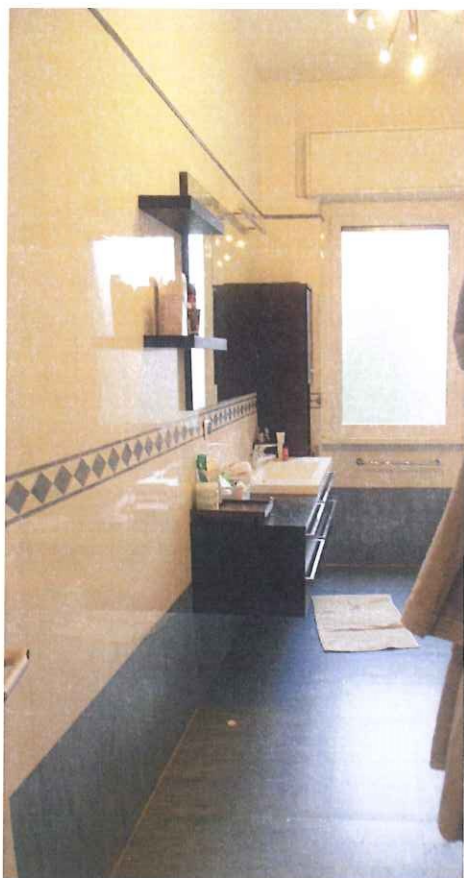

Livello di finitura apprezzabile



4

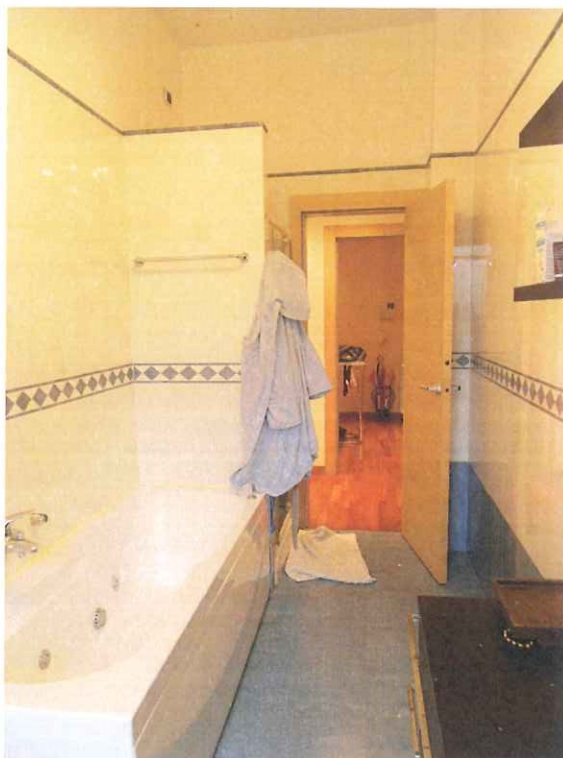

Perito del Tribunale di Milano n°10830 _ Qualifiche- Impatto Ambientale- Piani di Sicurezza- Certificazioni Energetiche

Via E. de Amicis 19_20123 Milano _C.F.: MLCPLA40L02F158W_P.I.: 02017450152
tel/fax.: 02.58107504_02.874572_mail: studiomalcaus@gmail.com_PEC:malcaus.1419@oamilano.it



Camera da letto



*Livello di finitura
apprezzabile come gli stessi
arredi*

Pavimento in legno



5

Perito del Tribunale di Milano n°10830 _ Qualifiche- Impatto Ambientale- Piani di Sicurezza- Certificazioni Energetiche

Via E. de Amicis 19_20123 Milano _C.F.: MLCPLA40L02F158W_P.I.: 02017450152
tel/fax.: 02.58107504_02.874572_mail: studiomalcaus@gmail.com _PEC:malcaus.1419@oamilano.it

Secondo locale



Locale polifunzionale



Perito del Tribunale di Milano n°10830 _ Qualifiche- Impatto Ambientale- Piani di Sicurezza- Certificazioni Energetiche

Via E. de Amicis 19_20123 Milano _C.F.: MLCPLA40L02F158W _P.I.: 02017450152
tel/fax.: 02.58107504_02.874572 _mail: studiomalcaus@gmail.com_ PEC:malcaus.1419@oamilano.it



Cucina



Arredi di qualità del locale cucina.

Ceramica di qualità a parete e pavimento.



Box



Box a pettine con basculante sollevamento a mano

Interno del locale box

