

MODULARIO
F. - Cat. S. T. - 318



MINISTERO DELLE FINANZE

197069

MOD. B (Nuovo Catasto Edilizio Urbano)

DIREZIONE GENERALE DEL CATASTO E DEI SERVIZI TECNICI ERARIALI

Lire
20

NUOVO CATASTO EDILIZIO URBANO

(R. DEONTO-LEGGE 13 APRILE 1954, N. 653)

Planimetria dell'immobile situato nel Comune di MILANO Via PELLEGRINO ROSSI 4

Ditta S.P.A. Q. NUOVO MERCATO MOD. SERIE L-0741410

Allegata alla dichiarazione presentata all'Ufficio Tecnico Erariale di MILANO

TORRE D

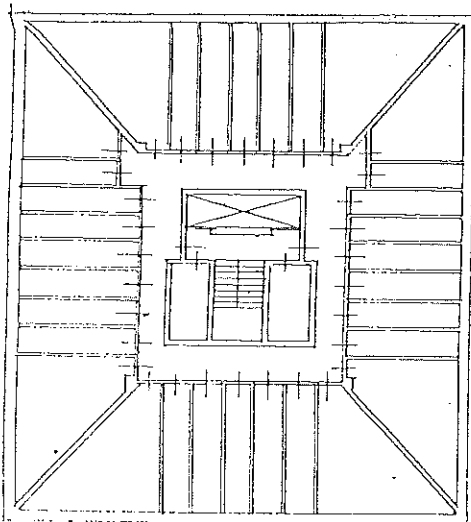
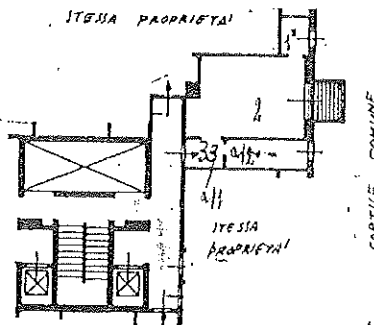

PIANO 2°
(H. = 2.90)

PIANO SOTTOTETTO
(H. MEDIA = 2.00)

ORIENTAMENTO



SCALA DI

SPAZIO RISERVATO PER LE ANNOTAZIONI D'UFFICIO

DATA
PROT. N°

Compilata dal Dot. INGEGNERE
RENZO MAGNONI
(Titolo, nome e cognome del tecnico)
Iscritto all'Albo INGEGNERI n. 172
della Provincia di MILANO
DATA 1-9-1963
Firma:

Catasto dei fabbricati - Situazione al 22/12/2011 - Comune di MILANO (F205) - < Foglio: 98 - Particella: 109 - Subalterno: 33 >
VIA PELLEGRINO ROSSI n. 4 piano: 2;

Ultima planimetria in atti

10 metri







