

**Agenzia del Territorio
CATASTO FABBRICATI
Ufficio Provinciale di
Milano**

Dichiarazione protocollo n. MI0292996 del 20/04/2012

Planimetria di u.i.u. in Comune di Arese

Viale Resegone

civ. 10/B

Identificativi Catastali:

Sezione:

Foglio: 4

Particella: 784

Subalterno: 39

Compilata da:
Rebuzzini Paolo

Iscritto all'albo:
Architetti

Prov. Milano

N. 09535

Scheda n. 1 Scala 1:200

PIANO QUARTO

H = 2,80 m

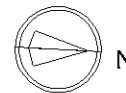
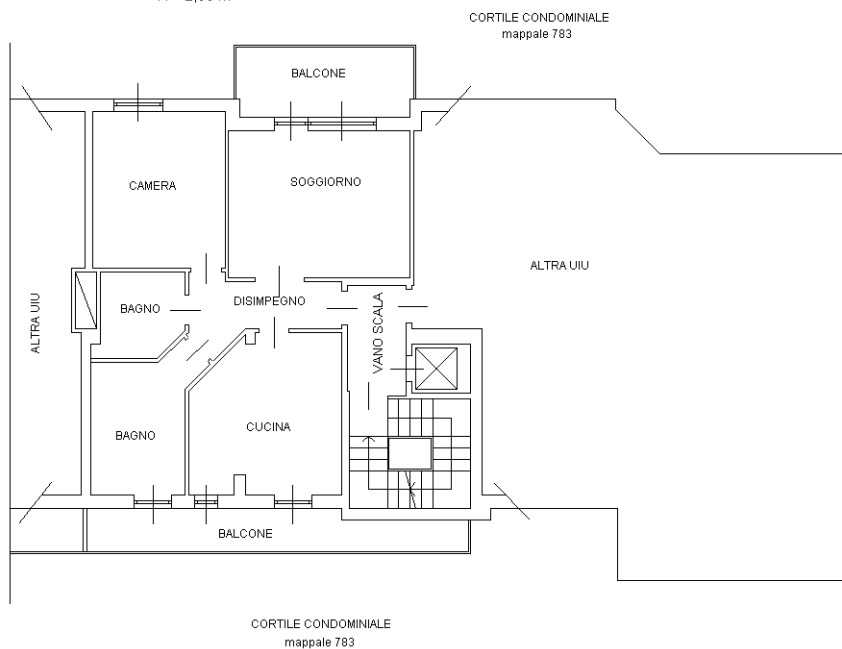

PIANO QUINTO

H = 2,00 m

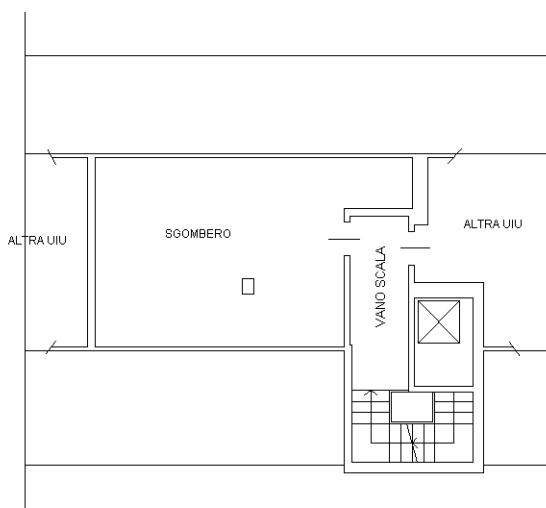

PIANO TERRENO

H = 2,50 m

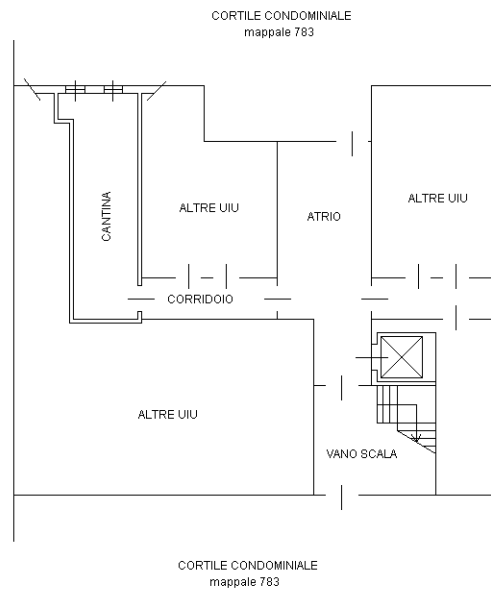

Ultima planimetria in atti

Catasto dei Fabbricati - Situazione al 28/02/2018 - Comune di ARESE (A389) - < Foglio: 4 - Particella: 784 - Subalterno: 39 >
Firmato DA: **FABBRICATI** - **CONDIVISIONE** - **PROTEZIONE** - **STAMPARE** - **SPESA** - **ING CA 3** Serial#: 4f2088270cfd0638a511ea5440a73b2