

**Agenzia del Territorio
CATASTO FABBRICATI
Ufficio Provinciale di
Milano**

Dichiarazione protocollo n. MI0528943 del 11/06/2008

Planimetria di u.i.u. in Comune di Milano

Via Adolfo Wildt

civ. 4

Identificativi Catastali:

Sezione:

Foglio: 276

Particella: 330

Subalterno: 707

Compilata da:
Bortoluzzi Antonello

Isritto all'albo:
Architetti

Prov. Milano

N. 6031

Scheda n. 1 Scala 1:200

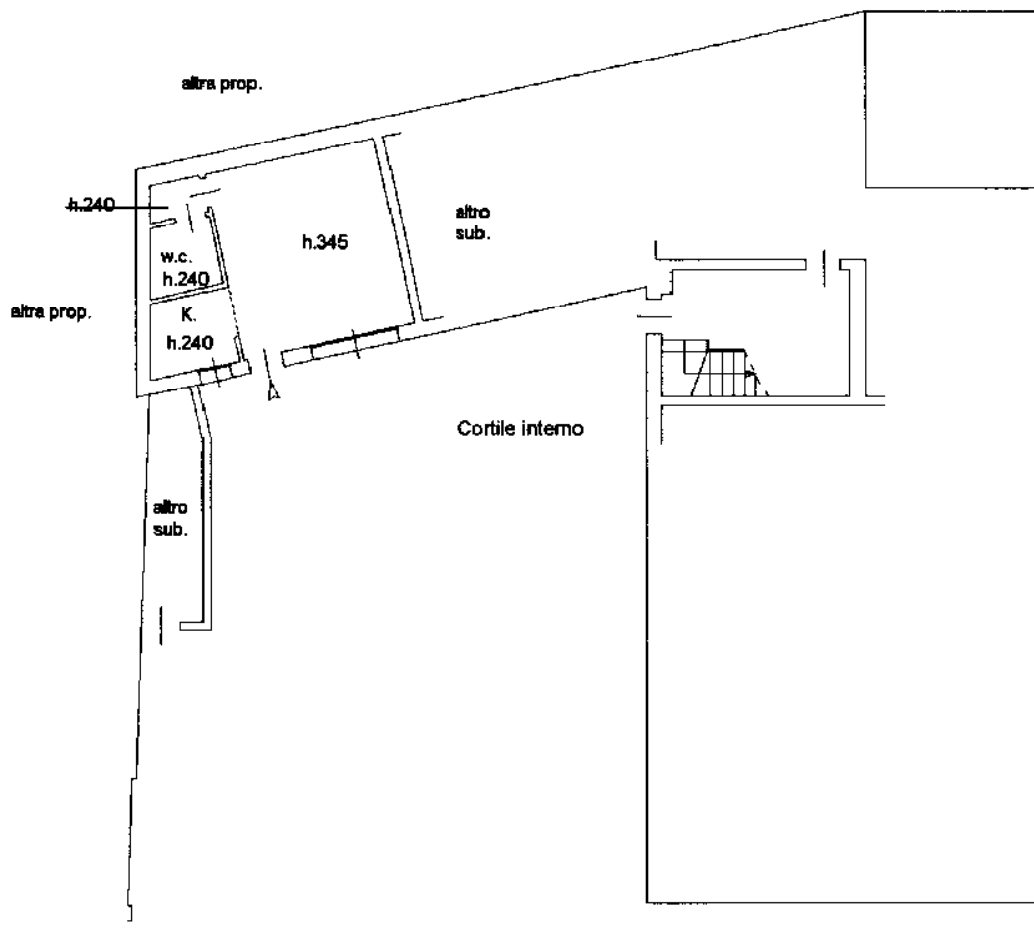

PIANO TERRENO

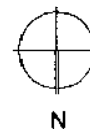

Catasto dei fabbricati - Situazione al 12/06/2015 - Comune di MILANO (F203) - Foglio: 276 Particella: 330 - Subalterno 707 - VIA ADOLFO WILDT n. 4 piano: 1;

Ultima Planimetria in atti

**Agenzia del Territorio
CATASTO FABBRICATI
Ufficio Provinciale di
Milano**

Dichiarazione protocollo n. MI0835654 del 02/09/2009

Planimetria di u.i.u. in Comune di Milano

Via Adolfo Wildt

civ. 4

Identificativi Catastali:

Sezione:

Foglio: 276

Particella: 166

Subalterno: 4

Compilata da:

Bortoluzzi Antonello

Iscritto all'albo:
Architetti

Prov. Milano

N. 6031

Scheda n. 1

Scala 1:200

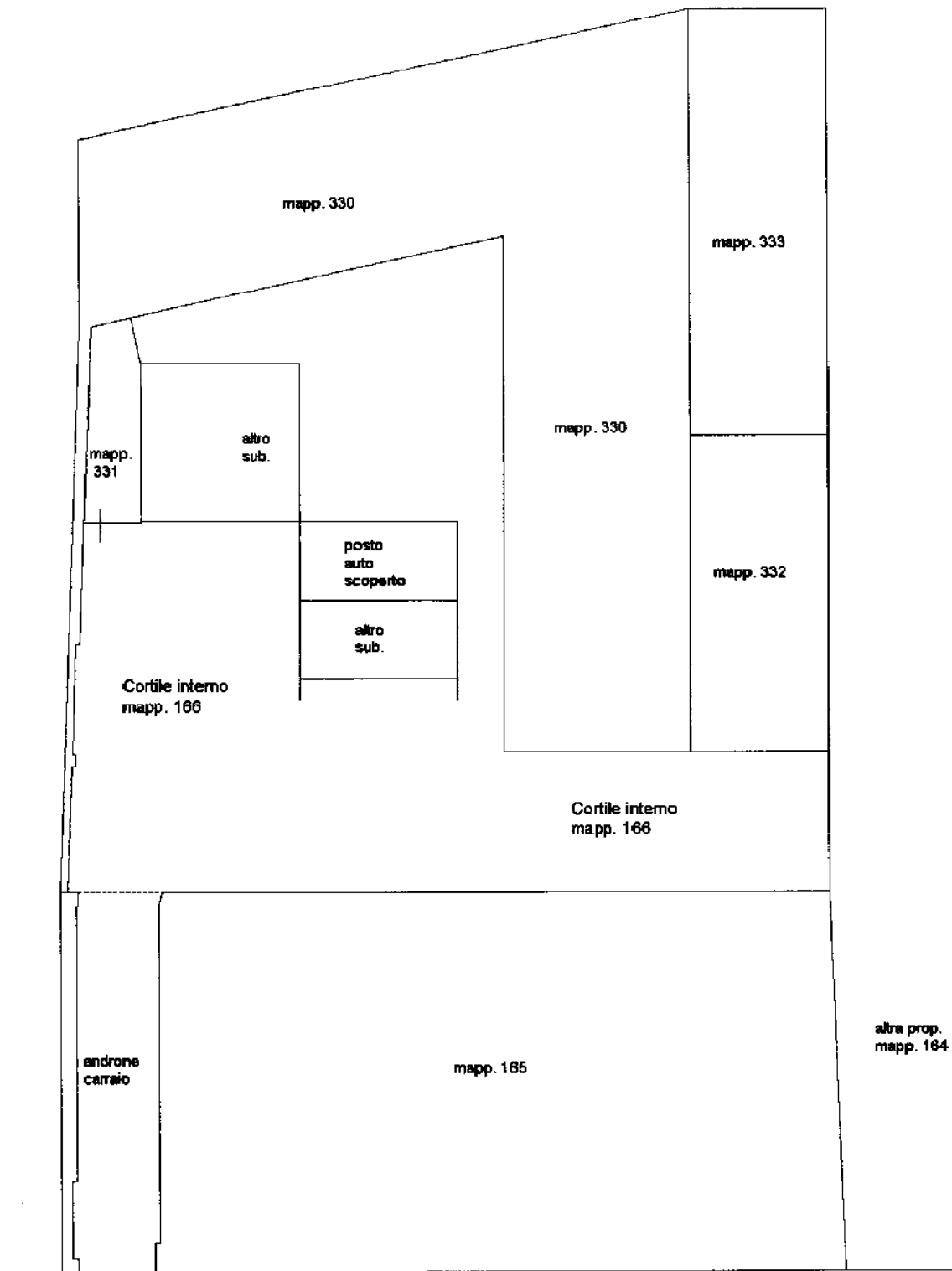

via Wildt



Ultima Planimetria in Piano TERRENO

Catasto dei fabbricati - Situazione al 12/06/2015 - Comune di MILANO (F205) - Foglio: 276 Particella: 166 - Subalterno 4 - VIA ADOLFO WILDT n. 4 piano: 1;

**Agenzia del Territorio
CATASTO FABBRICATI
Ufficio Provinciale di
Milano**

Dichiarazione protocollo n. MI0835746 del 02/09/2009

Planimetria di u.i.u. in Comune di Milano

Via Adolfo Wildt

civ. 4

Identificativi Catastali:

Sezione:

Foglio: 276

Particella: 166

Subalterno: 6

Compilata da:
Bortoluzzi Antonello

Iscritto all'albo:
Architetti

Prov. Milano

N. 6031

Scheda n. 1 Scala 1:200

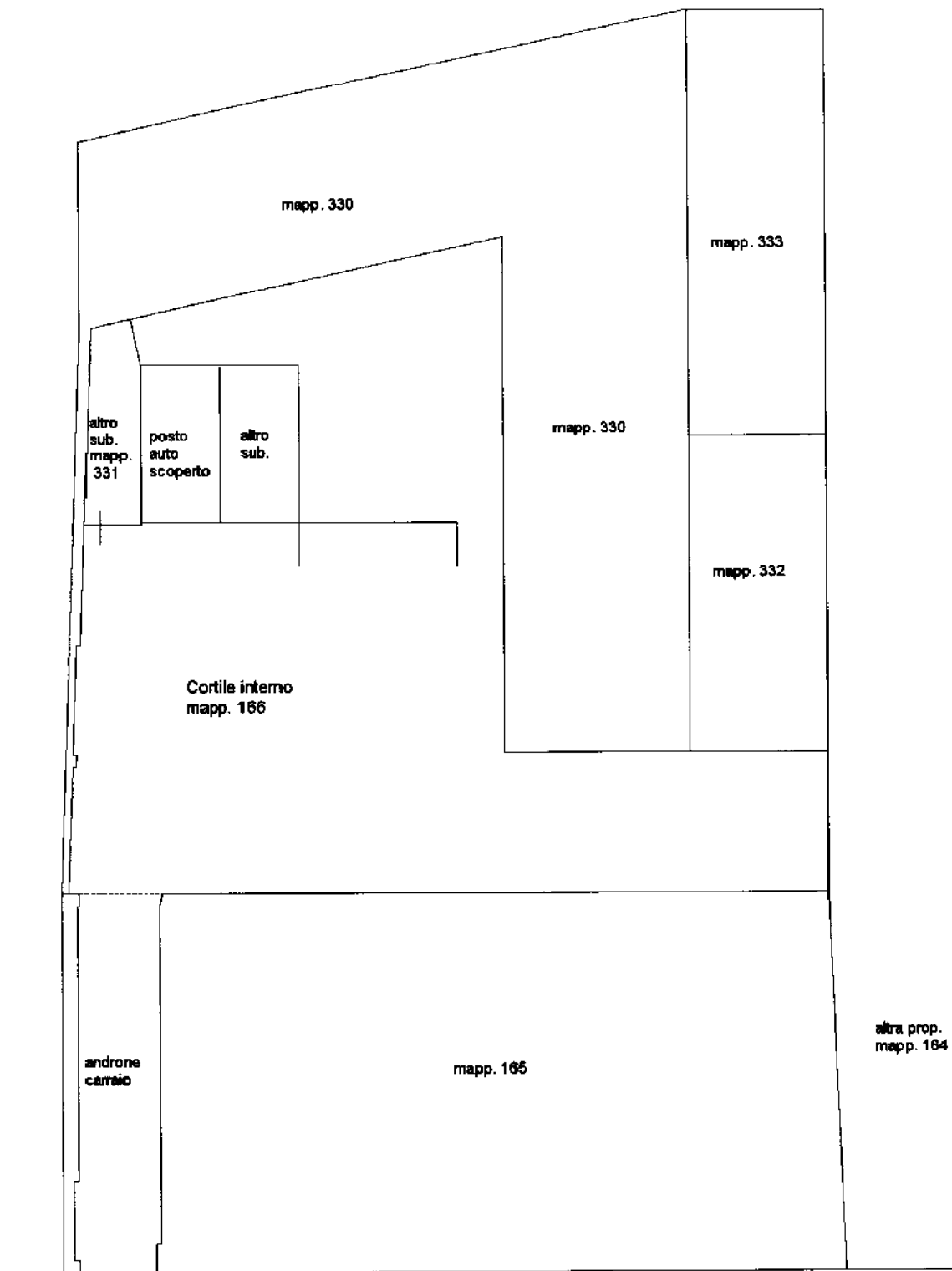

via Wildt



Ultima Planimetria in **TERRENO**

Catasto dei fabbricati - Situazione al 12/06/2015 - Comune di MILANO (P.202) - Foglio: 276 Particella: 166 - Subalterno 6 - VIA ADOLFO WILDT n. 4 piano: 1;

**Agenzia del Territorio
CATASTO FABBRICATI
Ufficio Provinciale di
Milano**

Dichiarazione protocollo n. MI0528396 del 11/06/2008

Planimetria di u.i.u. in Comune di Milano

Via Adolfo Wildt

civ. 4

Identificativi Catastali:

Sezione:

Foglio: 276

Particella: 165

Subalterno: 712

Compilata da:
Bortoluzzi Antonello

Iscritto all'albo:
Architetti

Prov. Milano

N. 6031

Scheda n. 1 Scala 1:200

Catasto dei fabbricati - Situazione al 12/06/2015 - Comune di MILANO (F205) - Foglio: 276 Particella: 165 - Subalterno: 712 - VIA ADOLFO WILDT n. 4 piano: S.I.

Cortile interno

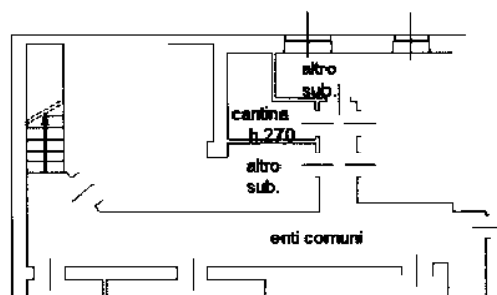

PIANO PRIMO INTERRATO



Ultima Planimetria in atti

**Agenzia del Territorio
CATASTO FABBRICATI
Ufficio Provinciale di
Milano**

Dichiarazione protocollo n. MI0528390 del 11/06/2008

Planimetria di u.i.u. in Comune di Milano

Via Adolfo Wildt

civ. 4

Identificativi Catastali:

Sezione:

Foglio: 276

Particella: 165

Subalterno: 716

Compilata da:

Bortoluzzi Antonello

Iscritto all'albo:
Architetti

Prov. Milano

N. 6031

Scheda n. 1

Scala 1:200

Catasto dei fabbricati - Situazione al 12/06/2015 - Comune di MILANO (F.205) - Foglio: 276 Particella: 165 - Subalterno 716 - VIA ADOLFO WILDT n. 4 piano: S1;

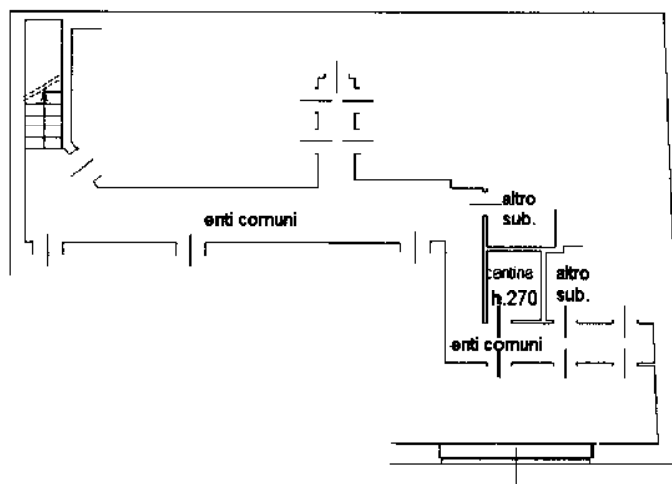

via Wildt

PIANO PRIMO INTERRATO



Ultima Planimetria in atti

**Agenzia del Territorio
CATASTO FABBRICATI
Ufficio Provinciale di
Milano**

Dichiarazione protocollo n. MI0528394 del 11/06/2008

Planimetria di u.i.u. in Comune di Milano

Via Adolfo Wildt

civ. 4

Identificativi Catastali:

Sezione:

Foglio: 276

Particella: 165

Subalterno: 717

Compilata da:

Bortoluzzi Antonello

Iscritto all'albo:

Architetti

Prov. Milano

N. 6031

Scheda n. 1

Scala 1:200

Catasto dei fabbricati - Situazione al 12/06/2015 - Comune di MILANO (F203) - foglio: Z/6 Particella: 165 - Subalterno 717 - VIA ADOLFO WILDT n. 4 piano: S1;

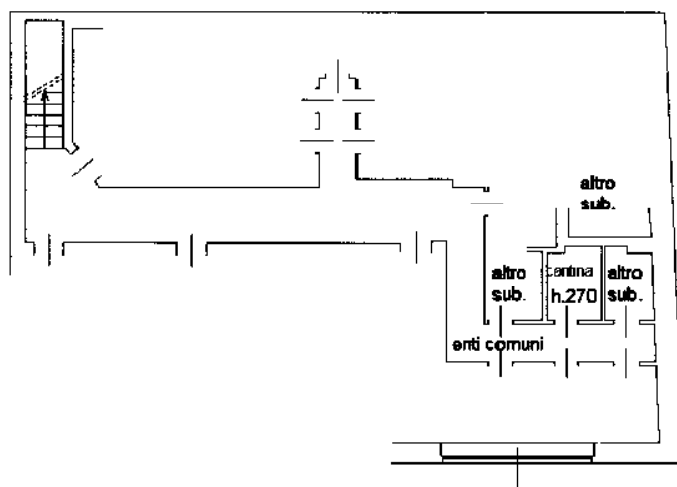

PIANO PRIMO INTERRATO

via Wildt



Ultima Planimetria in atti

**Agenzia del Territorio
CATASTO FABBRICATI
Ufficio Provinciale di
Milano**

Dichiarazione protocollo n. MI052839461 11/06/2008

Planimetria di u.i.u. in Comune di Milano

Via Adolfo Wildt

civ. 4

Identificativi Catastali:

Sezione:

Foglio: 276

Particella: 165

Subalterno: 718

Compilata da:

Bortoluzzi Antonello

Iscritto all'albo:

Architetti

Prov. Milano

N. 6031

Scheda n. 1

Scala 1:200

Catasto dei fabbricati - Situazione al 12/06/2015 - Comune di MILANO (FZ03) - Foglio: 276 Particella: 165 - Subalterno 718 - VIA ADOLFO WILDT n. 4 piano: S1;

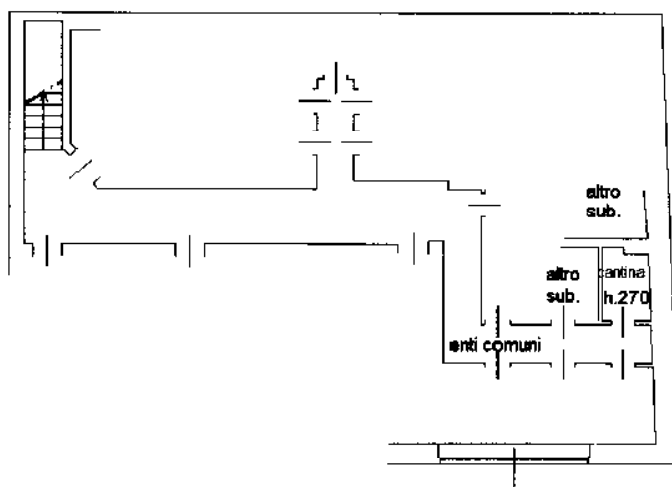

PIANO PRIMO INTERRATO

altra prop.



Ultima Planimetria in atti