

N=5028100

Ufficio Provinciale di Milano - Territorio Servizi Catastali - Direttore ANTONIO PELUSO

E=1513200

1 Particella: 97



Vis. ord. (1.00 euro)

Comune: MILANO
Foglio: 665
Richiedente: SCARAMUZZA

Scala originale: 1:1000
Dimensione cornice: 267.000 x 189.000 metri

14-Dic-2017 10:54:45
Prot. n. MI0537010/2017

Firmato Da: SCARAMUZZA WALTER Emesso Da: ARUBAPEC S.P.A. NG CA 3 Serial#: 1d040e764e24bf5803514406db2026b8





Lire
20

NUOVO CATASTO EDILIZIO URBANO

(R. DECRETO-LEGGE 13 APRILE 1938, N. 652)

Planimetria dell'immobile situato nel Comune di MILANO Via dei Missaglia, 90/20

Ditta Istituto Autonomo per le Case Popolari della Provincia di Milano V.le Romagna, 26 MILANO

Allegata alla dichiarazione presentata all'Ufficio Tecnico Erariale di MILANO

1082939

1082991

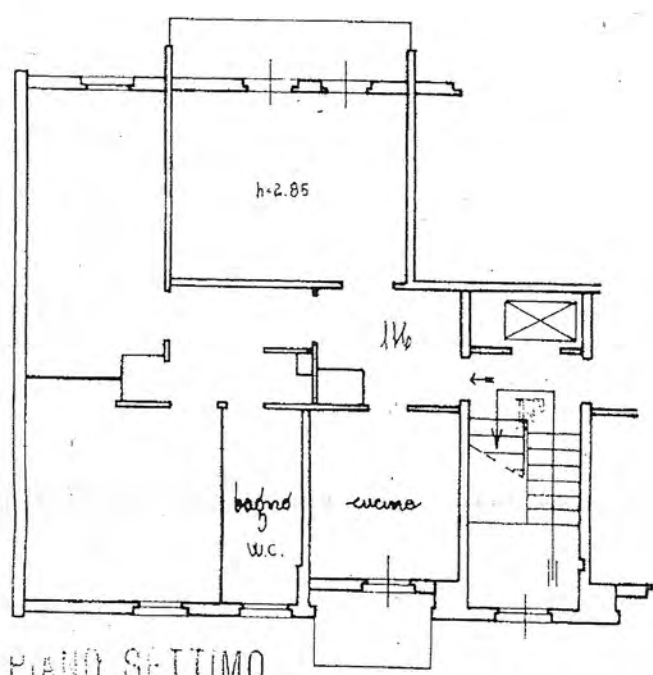

PIANO SETTIMO

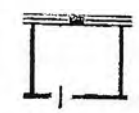

CANTINA
h = 2,30

ORIENTAMENTO

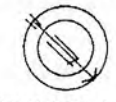

SCALA DI 1:400

N.B.: Tutte le coerenze sono di proprietà della Ditta intestata.

SPAZIO RISERVATO PER LE ANNOTAZIONI D'UFFICIO

7011967
11855

Compilata dal Dott. Ing.
MARIO VILLA
(Titolo, nome e cognome del tecnico)

Iscritto all'Albo degli Ingegneri
della Provincia di Milano

DATA 31 Dicembre 1966

Firma: