



MINISTERO DELLE FINANZE
DIREZIONE GENERALE DEL CATASTO E DEI SERVIZI TECNICI ERARIALI

Lire 15

27

NOVO CATASTO EDILIZIO URBANO

LA. DELIBERAZIONE 12 APRILE 1961, N. 491

Immobile situato nel Comune di SETTALA Via Via Verdi 8/10

Dati CASTOLDI Nabaria prosp. CASTOLDI Eligio - RIZZI Marina unuf.

Alligata alla dichiarazione presentata all'Ufficio Tecnico Erariale di MILANO

CORTILE COMUNE

PIANO 1°

In 3.00

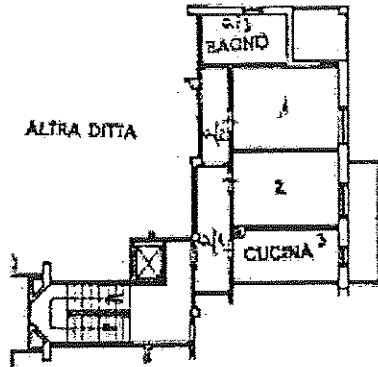

Via Verdi

ALTRA DITTA

PIANO INTERRATO

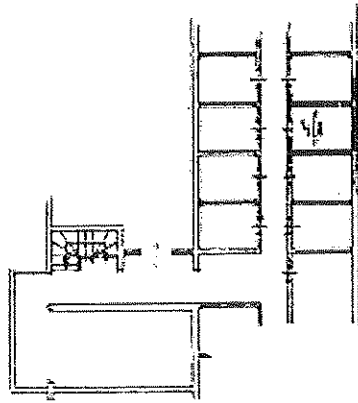

ORIENTAMENTO



SCALA DI 1:200

ALTA (1998) - Foglio 9 Particella 71 - Subalterno 26

SPAZIO RISERVATO PER LE ANNOTAZIONI D'UFFICIO

Compilata dal Geom. Pio Ludovico Borel

Inscritto all'Albo de Geom. n. 697

della Provincia di MILANO

Data 28/10/1976

Firma: [Signature]

8061076-33528



REGOLAMENTO
P. L. N. 6. 7. - 211



MINISTERO DELLE FINANZE

DIREZIONE GENERALE DEL CATASTO E DEI SERVIZI TECNICI ERARIALI

NUOVO CATASTO EDILIZIO URBANO

Lire
15

IN ACCORDO CON LA LEGGE DEL 18. 6. 1976

Planimetria dell'immobile situato nel Comune di **SETTALA**

Via **Verdi**

Ditta **C. L. U. R. S.r.l.**

Allegata alla dichiarazione presentata all'Ufficio Tecnico Erariale di **MILANO**

2455 5 00

PIANO TERRA

H = 1,00

CORTILE COMUNE

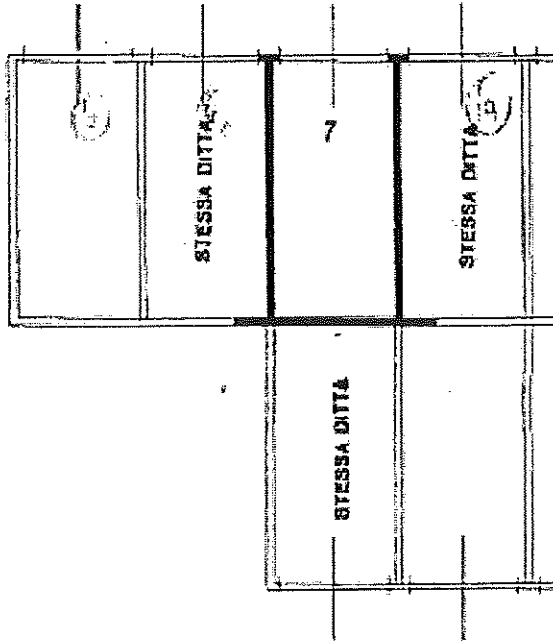

ORIENTAMENTO



SCALA DEL 100

SPAZIO RISERVATO PER LE ANNOTAZIONI D'UFFICIO

CATASTO

PROT. N°

165E176-41740



Completata dal Geom.
Pio Lodevico Baretta

Iscritto all'Albo de Geometri
della Provincia di **MILANO**

DATA **16 SET 1976**

Firma: **P. Lodevico Baretta**