



Fotografia n°1 – Vista del fabbricato residenziale da Via Negrotto.



Fotografia n°2 – Vista dell'androne passante per l'accesso al cortile comune e del cancello carraio e pedonale d'ingresso al complesso edilizia.



Fotografia n°3 – Vista della facciata del fabbricato rivolta sul cortile interno comune.



Fotografia n°4 – Vista della porta d'ingresso all'u.i. dal cortile interno comune.

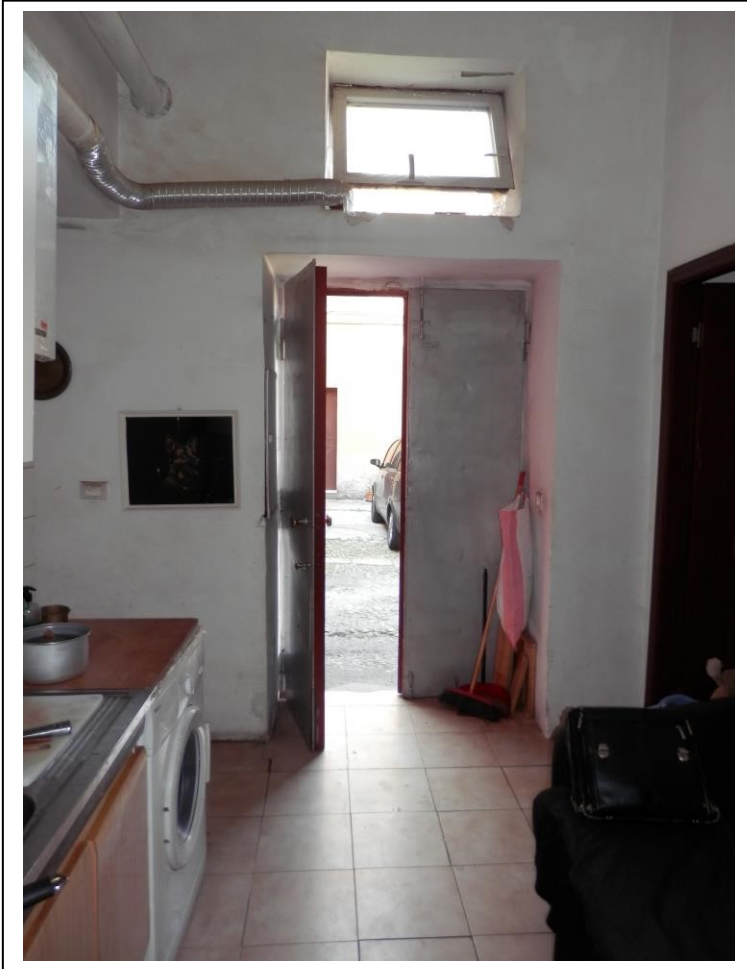

Fotografia n°5 – Vista della porta d'ingresso all'u.i. dalla cucina.



Fotografia n°6 – Vista del locale cucina.

Fotografia n°7 – Vista del bagno.

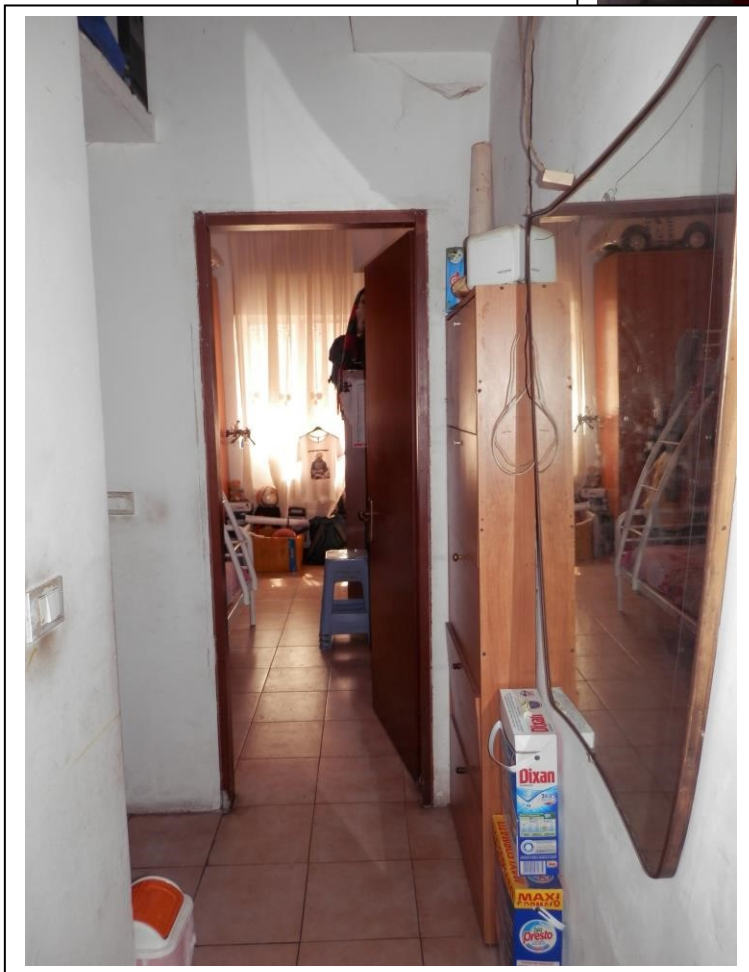
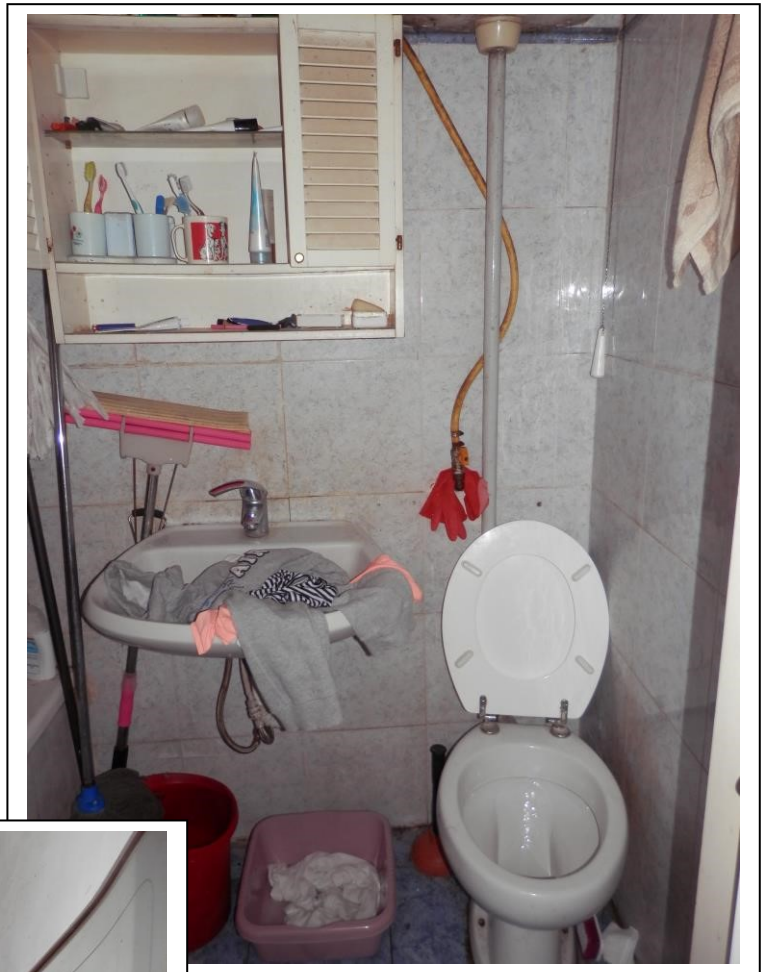

Fotografia n°8 – Vista del corridoio e della porta d'ingresso alla camera singola con affaccio su Via Negrotto.

Fotografia n°9 – Vista della camera singola con affaccio su Via Negrotto.

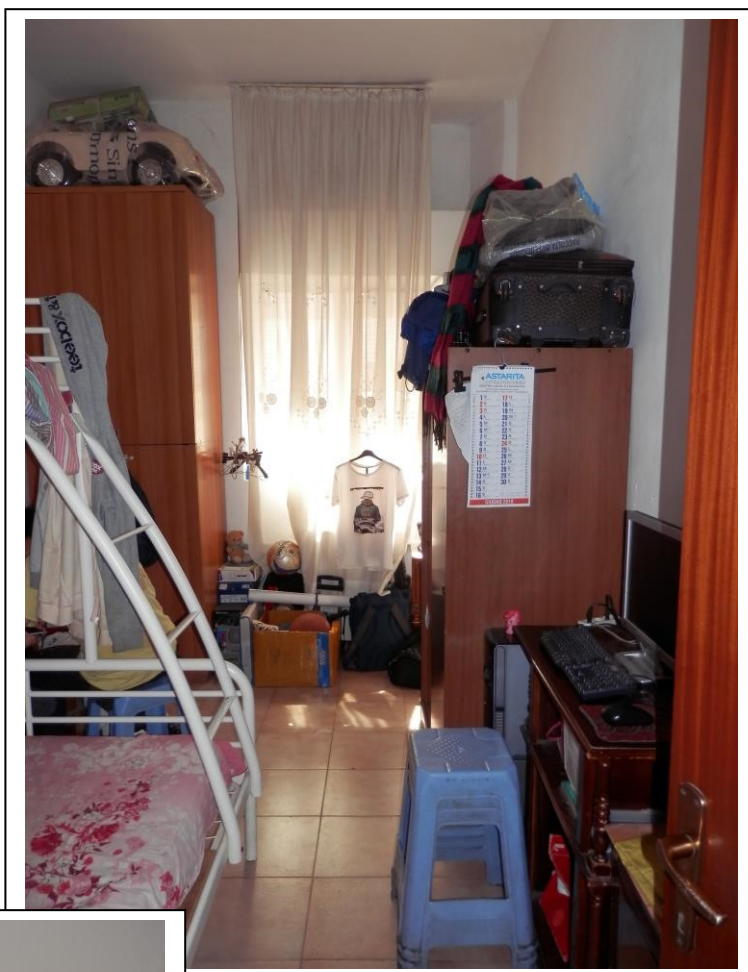

Fotografia n°10 – Vista della camera matrimoniale con affaccio su Via Negrotto.

Fotografia n°11 – Vista della camera con affaccio su cortile interno.

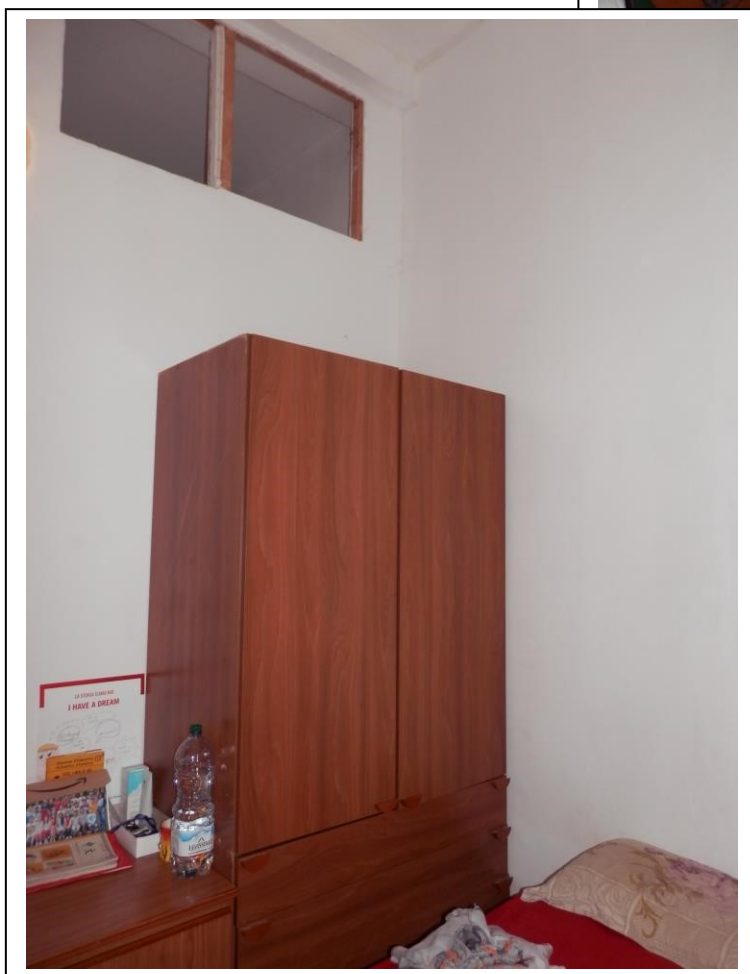

Fotografia n°12 – Vista della camera cieca con accesso dalla cucina.