

Tribunale di Milano

PROCEDURA DI ESECUZIONE IMMOBILIARE

promossa da:

Quale mandataria di:

contro:

N° Gen. Rep. **100/2016**

data udienza ex art. 569 c.p.c.: **04.11.2016 ad ore 9:40**

Giudice Delle Esecuzioni: **Dott. Sergio Rossetti**

Custode Giudiziario: Avv. Andrea Roveroni con studio in Viale Monte Nero n. 66 – 20135 Milano
Tel: 02 / 36.74.32.71 - Fax: 02 / 36.52.32.40; 3334427075
E-mail: andrearoveroni@yahoo.it

ALLEGATI:

1. Documentazione Cartografica
2. Fotografie interne ed esterne del bene
3. Rilievo dello stato di fatto

Milano, 28 settembre 2016

il Perito
Arch. D. Borgoglio Motta



ALLEGATO 1

DOCUMENTAZIONE CARTOGRAFICA

MAPPA DELLA VIABILITA'



VISTA DAL SATELLITE

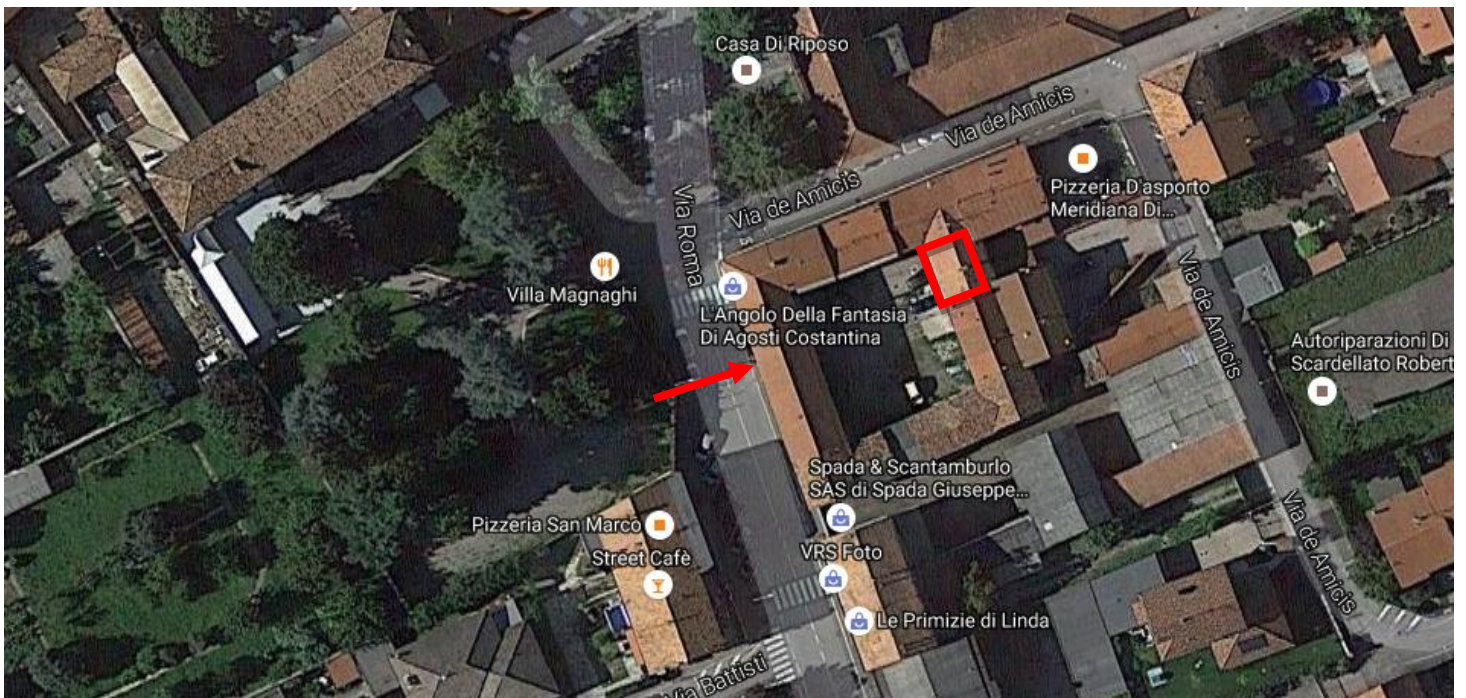

ALLEGATO 2

FOTOGRAFIE INTERNE ED ESTERNE DEL BENE

- Esterno e lato cortile



Via Roma



Via Roma 31 ingresso allo cortile in cui è posizionato l'ingresso all'U.I.



Corte interna



Corte interna; U.I. pignorata

- Interno:



Ingresso nel soggiorno



Cucinotto

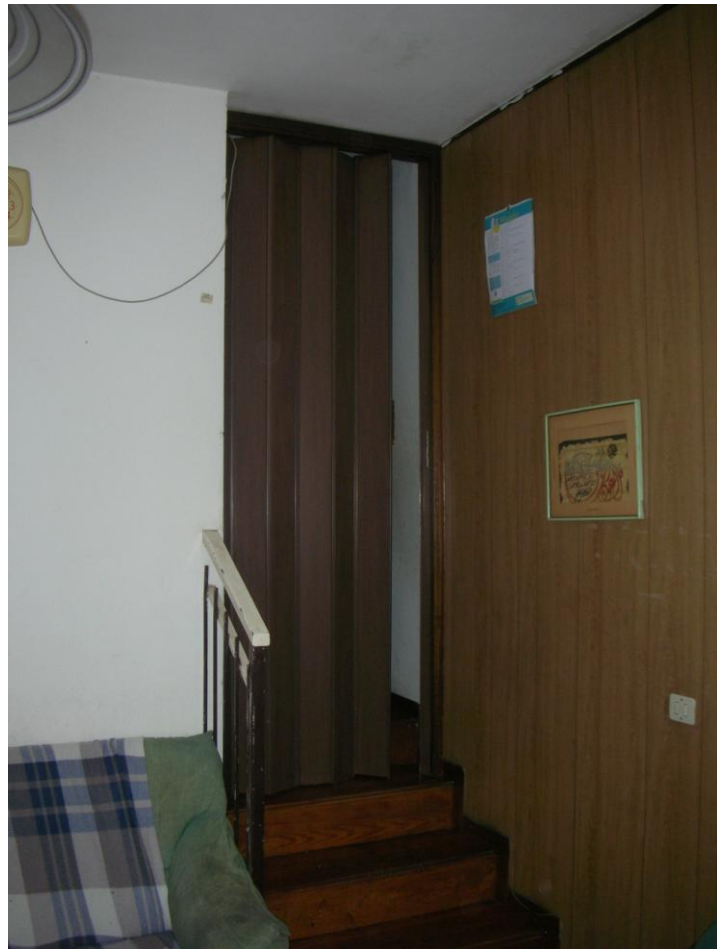

Scala che permette di raggiungere il piano primo



Bagno



Vista dalla finestra del bagno



Prima camera letto



Seconda camera letto

- Piano T: Ripostiglio esterno



Accesso secondario da via De Amicis





Ripostiglio esterno di pertinenza dell'U.I.

ALLEGATO 3

RILIEVO DELLO STATO DI FATTO – DATI CATASTALI

**Agenzia del Territorio
CATASTO FABBRICATI
Ufficio Provinciale di
Milano**

Dichiarazione protocollo n. 000670539 del 09/09/2002	
Planimetria di u.i.u. in Comune di Marcallo Con Casone	
Via Roma	civ. 31
Identificativi Catastali:	Compilata da:
Sezione:	Isritto all'albo:
Foglio: 7	
Particella: 250	Prov. Milano
Subalterno: 703	N.

Scheda n. 1 Scala 1: 200

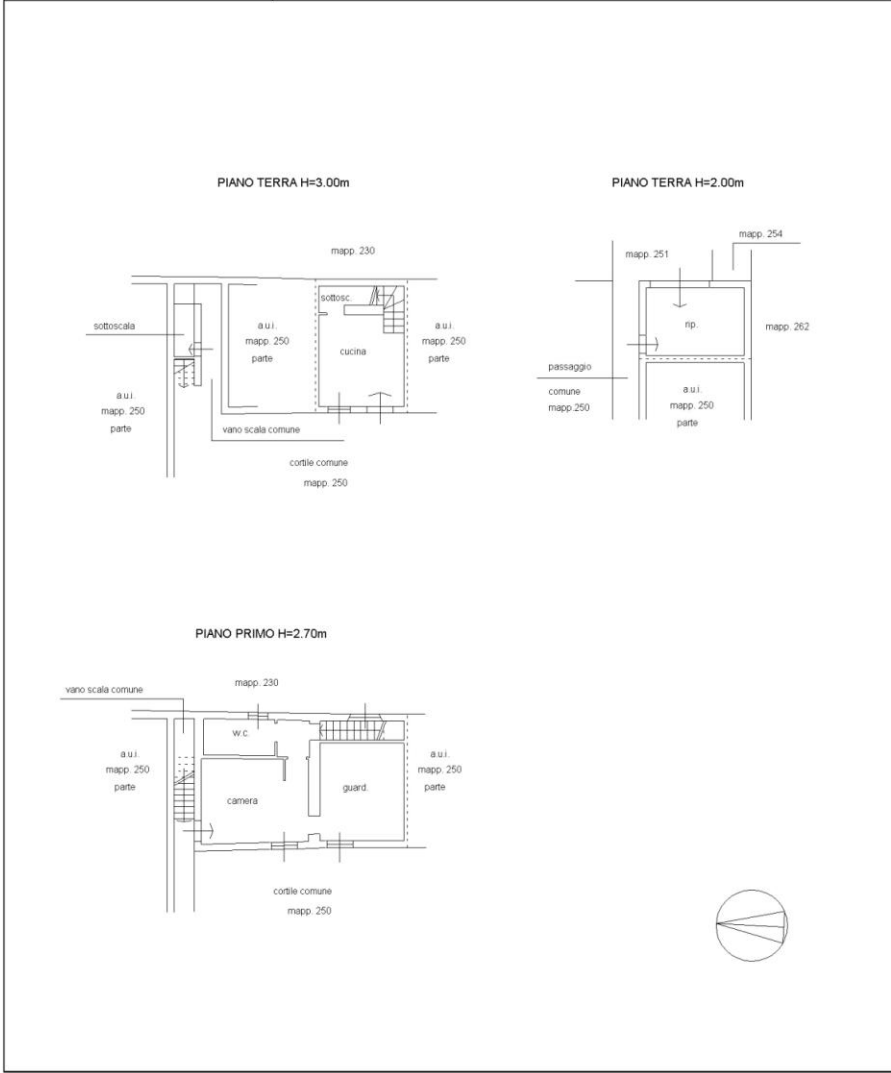

Catasto dei Fabbricati - Situazione al 06/05/2016 - Comune di MARCALLO CON CASONE (E921) - < Foglio: 7 - Particella: 250 - Subalterno: 703 >
Via ROMA n. 31 piano: T-1;

10 metri

NORD



PLANIMETRIA P. T

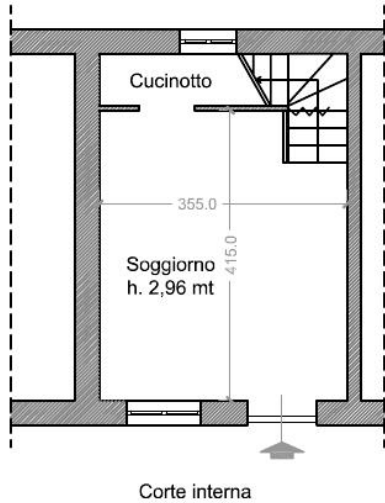

PLANIMETRIA P. 1

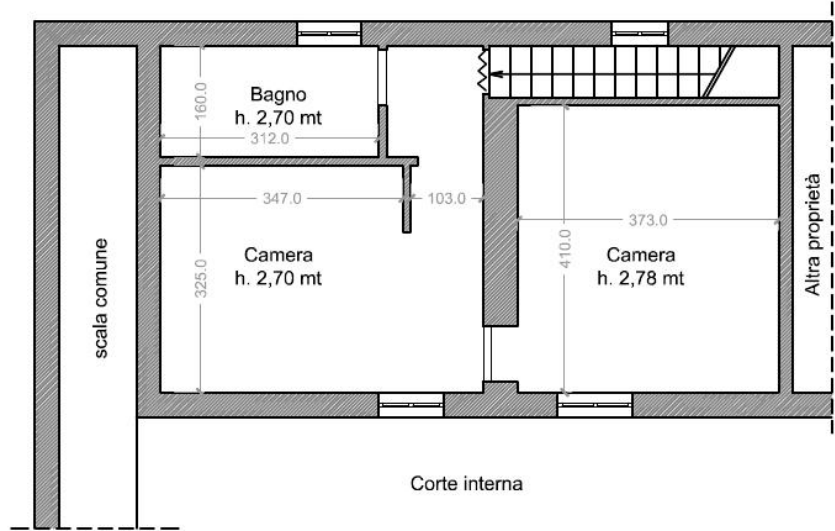

PLANIMETRIA RIPOSTIGLIO

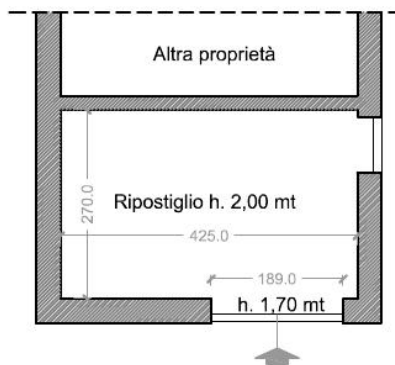

PLANIMETRIA UNITA' ABITATIVA

Scala 1:100

R.G.E. 100/2016

VIA ROMA 31, MARCALLO CON CASONE (MI)

PLANIMETRIA STATO DI FATTO

31.05.2016

Arch. Donatella Borgoglio Motta via G. Leopardi 1, 20123 Milano

