

R.G.E. 3317/2010 - ALLEGATO VI
DOCUMENTAZIONE IPOCATATALE

Data presentazione: 12/06/1989 - Data: 10/05/2012 - n. M0355308 - Richiedente COSENTINI

MODULARIO
 P. 10/1000 487



MINISTERO DELLE FINANZE
 DIREZIONE GENERALE DEL CATASTO E DEI SERVIZI TECNICI ERARIALI

Mod. B (Decreto Ministeriale 12/11/1988)

Lire 100

NUOVO CATASTO EDILIZIO URBANO

(R. D. 10/05/1989 - L. 11 APRILE 1989, N. 65)

Planimetria dell'immobile situato nel Comune di ARESE Via Sampicini 2

Ditta AIROLAI ONORIO n. Ditta 28-5-1930 - DE VITA LUCREZIA n. Ditta 12-11-1931

Allegata alla dichiarazione presentata all'Ufficio Tecnico Erariale di MILANO

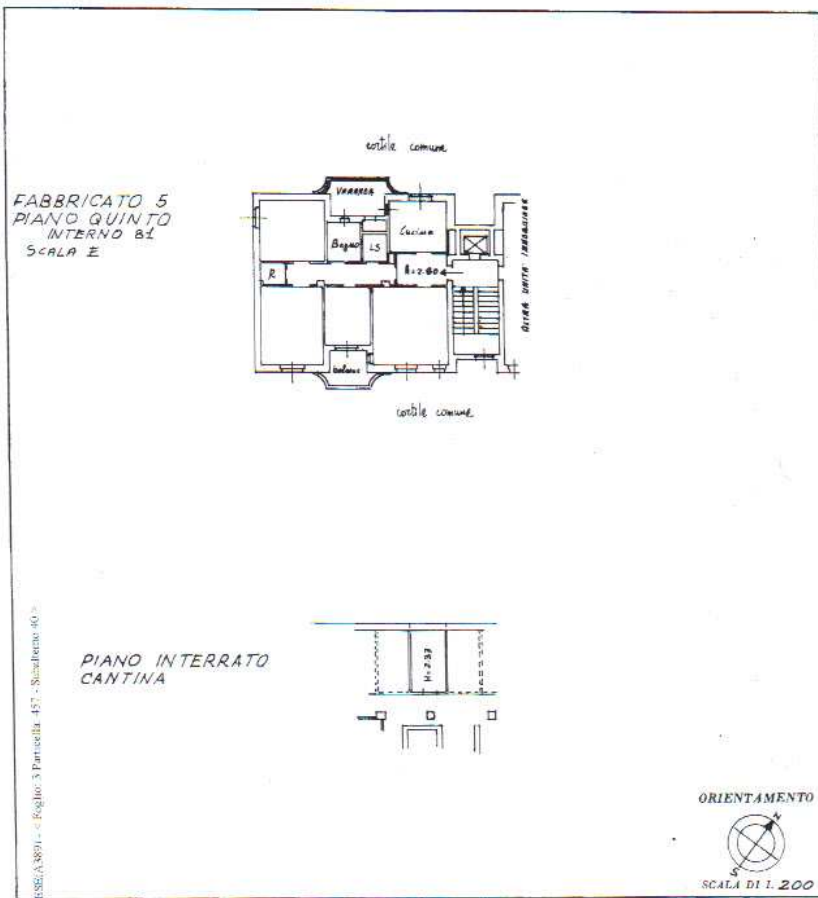

Mod. B (Decreto Ministeriale 12/11/1988) - Foglio 3 Particella 457 - Subalterno 40
 Ufficio del Catasto - Situazioni al 10/05/2012 - n. M0355308 - Richiedente COSENTINI
 P. 10/1000 487

SPAZIO RISERVATO PER LE ANNOTAZIONI D'UFFICIO

DATA 12/06/1989
 PROT. N° 3900/12/11/1989

FOGLIO	348
NUMERO	457
SUBALTA	40

Compilato dal Geom. CARTABIA
SANTINO
 Esritto all'Ufficio del Catasto della Provincia di VARESE - 145
 DATA 7-11-1988
 Firma: Santino Cartabia

Data presentazione: 12/06/1989 - Data: 10/05/2012 - n. M0355308 - Richiedente COSENTINI
 Formato di scq: A7(297x419) - Formato di scala: 1:1
 Utens. Planimetria2 in.dwg

Firmato Da: GIOGGIO COSENTINI Emesso Da: INCONPET EDMA CUIA IEPATA Serial#: 120006