

**Agenzia del Territorio
CATASTO FABBRICATI
Ufficio Provinciale di
Milano**

Dichiarazione protocollo n. MI0535255 del 14/07/2005

Planimetria di u.i.u. in Comune di Milano

Via Popoli Uniti

civ. 7

Identificativi Catastali:

Sezione:
Foglio: 231
Particella: 36
Subalterno: 32

Compilata da:

Iscritto all'albo:
Geometri

Prov. Milano

N.

Scheda n. 1

Scala 1:200

Catasto dei Fabbricati - Situazione al 14/01/2016 - Comune di MILANO (E205) - < Foglio: 231 - Particella: 36 - Subalterno: 32 >
VIA POPOLI UNITI n. 7 piano: 1-S1;

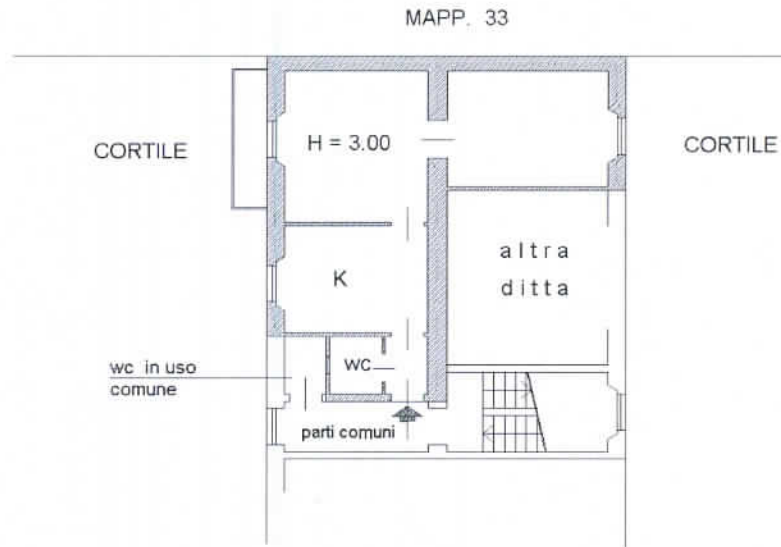

PIANO PRIMO

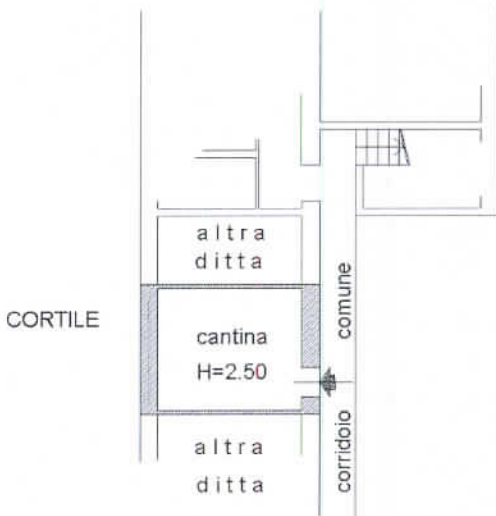

PIANO INTERRATO

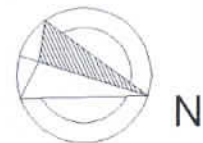

Ultima planimetria in atti

Data: 14/01/2016 - n. T106550 - Richiedente: TNGSLL67D41F205B

Totale schede: 1 - Formato di acquisizione: A4(210x297) - Formato stampa richiesto: A4(210x297)

MAPP. 33

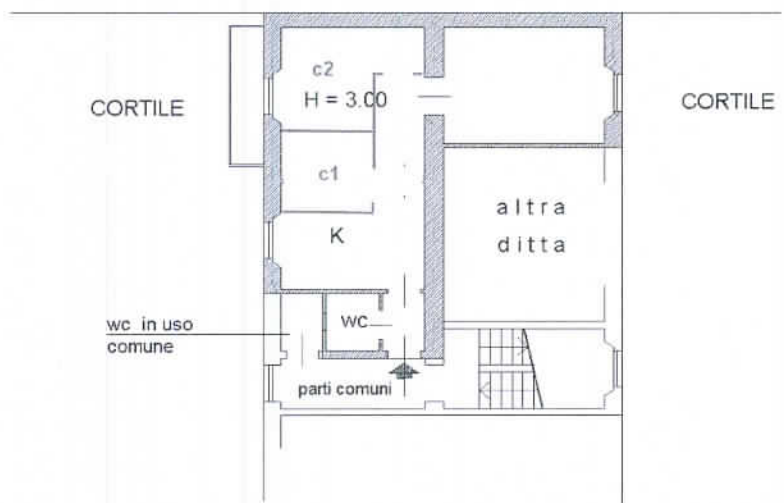

PIANO PRIMO STATO ATTUALE

